



Contează pentru viitor!

REGIA NAȚIONALĂ A PĂDURILOR – ROMSILVA

DIRECȚIA SILVICĂ MARAMUREȘ

OCOLUL SILVIC ULMENI

ROMÂNIA, 437355 Ulmeni, str. Unirii, nr.3

Telefon: 40-262-264622, 40-372-701740 ; Fax: 40-262-264622

e-mail: osulmeni@marasilva.ro; <http://www.marasilva.ro>

NR.6348/05.10.2023

**CĂTRE,
GARDA FORESTIERĂ CLUJ**

NOTIFICARE APV; nr.ocol 1560 Ac I, Sumal 2300152203770 Verificat

- amplasare; O.S. Ulmeni , U.P. I Basesti- u.a. 106A
- Suprafața ; 19.9 ha
- volum apv; 146.7 mc
- produse accidentale I,
- nu sunt necesare împăduriri,
- factori destabilizatori; rupturi și doborâturi de vant,
- prevederi amenajament; u.a. 106A, suprafata 19.9 ha, taieri de igiena recoltat pana la 05.10.2023-64.64 mc
- Proprietar-Primaria Basesti
- Amenajamentul silvic a intrat in vigoare la 01.01.2017
- Partida este constituita in zona de liniste aferenta Masurii 15 "servicii de silvomediul, servicii climatice si conservarea padurilor", Submasura 15.1 "Plati pentru angajamente de silvomediul"

NOTIFICARE APV; nr.ocol 1559 Ac I, Sumal 2300152203760 Verificat

- amplasare; O.S. Ulmeni , U.P. I Basesti- u.a. 104A; 104B; 105A; 107B
- Suprafața ; 75.5 ha
- volum apv; 256.38 mc
- produse accidentale I,
- nu sunt necesare împăduriri,
- factori destabilizatori; rupturi și doborâturi de vant,
- prevederi amenajament; u.a. 104A, suprafata 28.7 ha, taieri de igiena recoltat pana la 05.10.2023-51.19 mc, u.a. 104B suprafata 2.3 ha, taieri de igiena, recoltat pana la 05.10.2023-0mc, u.a. 105A, suprafata 16.5 ha, taieri de igiena recoltat pana la 05.10.2023-28.95 mc, u.a. 107B suprafata 28.0, taieri de igiena, recoltat pana la 05.10.2023-104.89 mc
- Proprietar-Primaria Basesti
- Amenajamentul silvic a intrat in vigoare la 01.01.2017
- Partida este constituita in zona de liniste aferenta Masurii 15 "servicii de silvomediul, servicii climatice si conservarea padurilor", Submasura 15.1 "Plati pentru angajamente de silvomediul"

NOTIFICARE APV; nr.ocol 1531 Ac I, Sumal 2300152203480 Verificat

- amplasare; O.S. Ulmeni , U.P. I Basesti- u.a. 108C
- Suprafata ; 2.4 ha
- volum apv; 27.14 mc
- produse accidentale I,
- nu sunt necesare împăduriri,
- factori destabilizatori; rupturi și doborâturi de vant,
- prevederi amenajament; u.a. 108C, suprafata 2.4 ha, taieri progresive(insamantare ,punere luminca) recoltat pana la 05.10.2023-161.75 mc
- Proprietar-Primaria Basesti
- Amenajamentul silvic a intrat in vigoare la 01.01.2017

NOTIFICARE APV; nr.ocol 1514 Ac I, Sumal 2300152203150 Verificat

- amplasare; O.S. Ulmeni , U.P. I Basesti- u.a. 110B
- Suprafata ; 3.5 ha
- volum apv; 44.19 mc
- produse accidentale I,
- nu sunt necesare împăduriri,
- factori destabilizatori; rupturi și doborâturi de vant,
- prevederi amenajament; u.a. 110B, suprafata 3.5ha, taieri de igiena recoltat pana la 05.10.2023-17 mc
- Proprietar-Primaria Basesti
- Amenajamentul silvic a intrat in vigoare la 01.01.2017

NOTIFICARE APV; nr.ocol 1513 Ac II, Sumal 2300152203170 Verificat

- amplasare; O.S. Ulmeni , U.P. I Basesti- u.a. 109D
- Suprafata ; 3.6 ha
- volum apv; 7.59 mc
- produse accidentale II,
- nu sunt necesare împăduriri,
- factori destabilizatori; rupturi și doborâturi de vant,
- prevederi amenajament; u.a. 109D, suprafata 3.6ha, taieri de igiena recoltat pana la 05.10.2023-6 mc
- Proprietar-Primaria Basesti
- Amenajamentul silvic a intrat in vigoare la 01.01.2017

NOTIFICARE APV; nr.ocol 1512 Ac I, Sumal 2300152203160 Verificat

- amplasare; O.S. Ulmeni , U.P. I Basesti- u.a. 108A, 109B, 109E
- Suprafata ; 35 ha
- volum apv; 154.88 mc
- produse accidentale I,
- nu sunt necesare împăduriri,
- factori destabilizatori; rupturi și doborâturi de vant,
- prevederi amenajament; u.a. 108A, suprafata 14.7ha, taieri de igiena recoltat pana la 05.10.2023-35 mc,u.a. 109B, suprafata 17ha, taieri de igiena, recoltat pana la 05.10.2023-46 mc, u.a. 109E, suprafata 3.3ha, taieri de igiena, recoltat pana la 05.10.2023-6 mc
- Proprietar-Primaria Basesti
- Amenajamentul silvic a intrat in vigoare la 01.01.2017

Şef ocol
ing. Dulf Vasile



Întocmit
ing. Dulf Catalin



M.Gh./M.Gh/2 ex

**S.C. VÂRFUL ÎNALT S.R.L.
ORADEA**

**AMENAJAMENTUL FONDULUI FORESTIER
PROPRIETATE PUBLICĂ
A COMUNEI BĂSEȘTI
JUDEȚUL MARAMUREȘ
U.P. I BĂSEȘTI**

ȘEF PROIECT: ing. Ghejeu Ioan

PROIECTANT: ing. Torj Ioan

2017

*ing. Torj Ioan
Oradea*

MINISTERUL APELOR ȘI PĂDURILOR
Comisia tehnică de avizare pentru silvicultură

AVIZ CTAS nr. 93 din 08.02.2018
pentru amenajamentul silvic al fondului forestier proprietate publică aparținând
comunei Băsești, Unitatea de Producție I Băsești, județul Maramureș

1. Au participat la ședința de avizare:

Președinte de ședință: Istrate Ștefco

Membri CTAS: Dănuț Iacob, Ciprian Bădescu, Florin Achim, Ștefan Tamaș, Marian Drăgoi,
Constantin Banu, Eduard Voican, Gheorghe Gheorghiuță, Macău Cristian, Cristea Marius

2. Din analiza făcută în cadrul ședinței de avizare a rezultat:

- amenajamentul silvic al fondului forestier, proprietate publică aparținând comunei Băsești, Unitatea de Producție I Băsești, județul Maramureș, s-a elaborat de S.C. Vârful Înalt SRL Oradea, șef proiect ing. Ghejeu Ioan, expert CTAP ing. Predoiu Gheorghe.

- amenajamentul silvic al fondului forestier, proprietate publică aparținând comunei Băsești, Unitatea de Producție I Băsești, județul Maramureș, a fost avizat cu procesul verbal CTAP nr. 32 din 27.11.2017, recepționat de beneficiar și verificat de Garda Forestieră Cluj.

- perioada de aplicare a amenajamentului silvic al fondului forestier, proprietate publică aparținând comunei Băsești, Unitatea de Producție I Băsești, județul Maramureș este 01.01.2017 – 31.12.2026.

3. Cu ocazia examinării amenajamentului, Comisia a constatat următoarele:

Documentele privind proprietatea: Titlurile de proprietate nr. 5756 din 30.07.2007 și nr. 5764 din 10.08.2007.

Suprafața inclusă în amenajament este de 519,5 ha, a făcut parte din O.S. Ulmeni (U.P. III Băița) și are ca folosințe: păduri și terenuri destinate împăduririi sau reîmpăduririi – 515,4 ha și terenuri afectate gospodăririi silvice - 4,1 ha.

- Suprafața încadrată în grupa I funcțională este de 2,9 ha;

- Suprafața încadrată în grupa a II a funcțională este de 512,5 ha.

- Structura fondului forestier (date medii):

compoziție: 48FA 23CA 13GO 10MO 3PAM 1STR 1ST 1SAC; vârsta medie: 67 ani; volumul la ha: 229 m³; consistența medie: 0,83; clasa de producție medie: III.; indicele de creștere curentă: 6,3 m³/an/ha; fond lemnos total: 118329 m³.

Procesul de producție s-a organizat în următoarele subunități de gospodărire:

S.U.P. A – Codru regulat – sortimente obișnuite:512,5 ha;

S.U.P. M – Păduri supuse regimului de conservare deosebită:.....2,9 ha.

Bazele de amenajare:

- regim: codru;

- compoziția țel: corespunzătoare tipului natural fundamental de pădure pentru arboretele exploatabile și compoziția țel la exploatabilitate pentru celelalte arborete;

- tratamente: tăieri progresive și tăieri rase;

- exploatabilitatea: de protecție pentru arboretele încadrate în grupa I funcțională și tehnică pentru arboretele încadrate în grupa a II a funcțională;

- ciclu: S.U.P. A – 110 ani.

Posibilitatea:

- Posibilitatea de produse principale: 418 m³/an;

- Volum de recoltat din produse secundare: 243 m³/an, din care rărituri 235 m³/an;

- Volum maxim posibil de extras prin lucrări de conservare: -.

Lucrări prevăzute în deceniul în curs:

- asigurarea regenerării naturale: 11,2 ha;
- îngrijirea culturilor tinere: 6,0 ha;
- degajări: - ;
- curățiri: 18,9 ha, 78 m³;
- rărituri: 198,3 ha, 2352 m³;
- tăieri de regenerare: 25,9 ha, 4182 m³, din care:
 - tăieri progresive: 12,9 ha, 1445 m³;
 - tăieri rase: 13,0 ha, 144659 m³.
- tăieri de igienă: 315,1 ha, 2794 m³;
- lucrări de conservare: - ;
- împăduriri: 20,0 ha.

4. Concluzii rezultate:

Se propune avizarea favorabilă a amenajamentului silvic al fondului forestier, proprietate publică aparținând comunei Băsești, Unitatea de Producție I Băsești, județul Maramureș. Beneficiarul are obligația de a parcurge procedura legală de avizare de mediu, conform H.G. 1076/2004 privind stabilirea procedurii de realizare a evaluării de mediu pentru planuri și programe.

5. Comisia:

AVIZEAZĂ FAVORABIL

**Amenajamentul silvic al fondului forestier proprietate publică aparținând
comunei Băsești, Unitatea de Producție I Băsești, județul Maramureș**

6. Difuzarea prezentului aviz către toți factorii interesați se va face prin grija secretariatului CTAS din minister.

**Președinte CTAS,
Secretar de Stat**

Istrate ȘTEȚCO



ACT DE PUNERE ÎN VALOARE NR. 2300152203770



Unitate de Producție: I - Băsești
Denumire A.P.V.: 1560

Suprafață totală act - (ha): 19.9 Tratament: T. PRODUSE ACCIDENTALE I Natura Produsului: PRODUSE ACCIDENTALE Tehnologia de Exploatare: SORTIMENTE SI MULTIPLI DE SORTIMENTE Data inventarierii: 27.09.2023 Anul exploatarii: 2023 Procedul de inventariere: FIR CU FIR Ciocan forma CIRCULARĂ nr.: MM0703 Accesibilitate: 501-1000	Informații privind N.T.S.M.	Grupa de specii	Nr. de arbori	Volum	
	Stâncării pe - (ha): Arbori putregăioși - (buc): cu un volum de - (mc): Iescării - (buc): cu un volum de - (mc):	Rășinoase FAG Quercinee Diverse lări Diverse moi	66 4 19	129.04 7.62 10.04	
		Total:	89	146.7	

Specia	SORTARE DIMENSIONALĂ							Lemn lucru	Coajă	Lemn de foc		Volum brut
	G1	G2	G3	M1	M2	M3	LS			Total	VF	
FAG	18.14	13.29		1.81	0.96	0.38	0.05	34.43	1.81	92.80	6.92	129.04
CARPEN		1.47		0.51	0.54	0.47	0.28	3.27	0.31	6.46	0.76	10.04
GORUN (S)	1.59	2.38		0.49	0.21	0.04		4.71	0.70	2.21	0.31	7.62
TOTAL	19.73	17.14		2.61	1.71	0.89	0.33	42.41	2.82	101.47	7.99	146.70

U.A.	Suprafață (ha)		Vârsta ani	Panta G	Semintăș utilizabil			Total volum brut
	Par cursă	UA			%	S. tot	Compoziție	
106A	19.90	19.90	96	20.00			0	146.70

U.A.	FA	CA	GO (S)	Volum
106A	129.04	10.04	7.62	146.70
Total	129.04	10.04	7.62	146.70

U.A.	Specia	Diametre		Înălțimi		Vârsta	Vol. arb.	Nr. arb.	Creșt. ere.	Sortare dimensională							Coajă	Lemn foc		Volum brut.
		dt	dcg	ht	hc					G1	G2	G3	M1	M2	M3	LS		Total	VF	
106A	FA	40.67	43.44	25.56	25.56	96	1.96	66		18.14	13.29		1.61	0.96	0.38	0.05	1.81	92.80	6.92	129.04
	CA	22.95	22.95	18.71	18.71	96	0.53	19			1.47		0.51	0.54	0.47	0.28	0.31	6.46	0.76	10.04
	GO (S)	40.50	40.50	25.88	25.88	96	1.90	4		1.59	2.38		0.49	0.21	0.04		0.70	2.21	0.31	7.62
Total U.A.: 106A								89		19.73	17.14		2.61	1.71	0.89	0.33	2.82	101.47	7.99	146.70
Total General U.A.								89		19.73	17.14		2.61	1.71	0.89	0.33	2.82	101.47	7.99	146.70

Șef Ocol,
Dulf Vasile

Întocmit,

Birou Fond Forestier,

Verificat,

DESCRIERE PARCELARA

DESCRIEREA STATIONII SI ARBORETULUI														
ELM	P	M	VIR	D	H	C	AM	EL	PROVEN	VI	DENS	V O L U M		CRES
ARB	R	RE	STA	CM	M	L	ES	AG		TA	CON	MC/	MC/	MC/
	P	GE	ANI	CM	M	P	TE	AJ		LI	CONS	HA	UA	HA
105 B 1.4 HA GF.2-1B, SUP:A TS:5142 TP:5121 SOL:2407 Versant superior ondulat , EXPOZITIE V INC. 8 G ALTITUDINE: 390 M. LITIERA:continua - subtire TIP FLORA:Carex pilosa Artificial de prod. mij. relativ-echian COMP.ACTUALA : 9 ST 1 CA COMP.TEL : 9 ST 1 CA SORT:STS Gros si mijlociu,cherestea VIRSTA EXPL.120 ani SEM.UTIL: SUBARBORET: DATE COMPL. Alte date complement. POL: ERZ: LUCRARI EXEC. LUCRARI PROP. RARITURI/0.58														
ST	9	P	55	22	17	3	.5	REC		N	0.72	171	239	7.5
CA	1	LT	55	16	13	3	.5	RN		N	0.08	11	15	0.6
TOTAL			55			3					0.80	182	254	8.1

DESCRIEREA STATIONII SI ARBORETULUI														
ELM	P	M	VIR	D	H	C	AM	EL	PROVEN	VI	DENS	V O L U M		CRES
ARB	R	RE	STA	CM	M	L	ES	AG		TA	CON	MC/	MC/	MC/
	P	GE	ANI	CM	M	P	TE	AJ		LI	CONS	HA	UA	HA
105 C 5.6 HA GF.2-1C, SUP:A TS:5233 TP:4321 SOL:2407 Versant inferior ondulat , EXPOZITIE V INC. 25 G ALTITUDINE: 340 M. LITIERA:continua - subtire TIP FLORA:Carex pilosa Artificial de prod. mij. relativ-echian COMP.ACTUALA : 4 MO 4 FA 2 CA COMP.TEL : 4 MO 4 FA 2 CA SORT:FA Gros si mijl.,cherestea VIRSTA EXPL.110 ani SEM.UTIL: SUBARBORET: DATE COMPL. Alte date complement. POL: ERZ: LUCRARI EXEC. LUCRARI PROP. RARITURI														
MO	4	P	30	12	10	3	.6	REC		N	0.40	64	358	5.3
FA	4	IN	30	12	9	3	.6	RN		N	0.40	36	202	3.5
CA	2	IN	30	10	9	3	.5	RN		N	0.20	15	84	1.9
TOTAL			30			3					1.00	115	644	10.7

DESCRIEREA STATIONII SI ARBORETULUI														
ELM	P	M	VIR	D	H	C	AM	EL	PROVEN	VI	DENS	V O L U M		CRES
ARB	R	RE	STA	CM	M	L	ES	AG		TA	CON	MC/	MC/	MC/
	P	GE	ANI	CM	M	P	TE	AJ		LI	CONS	HA	UA	HA
105 D 3.6 HA GF.2-1C, SUP:A TS:5232 TP:4231 SOL:2401 Versant superior ondulat , EXPOZITIE SV INC. 15 G ALTITUDINE: 380 M. LITIERA:continua - subtire TIP FLORA:Rubus hirtus Artificial de prod. mij. relativ-echian COMP.ACTUALA : 4 FA 4 CA 1 MO 1 PAM COMP.TEL : 6 FA 3 CA 1 MO SORT:FA Gros si mijl.,cherestea VIRSTA EXPL.110 ani SEM.UTIL: SUBARBORET: DATE COMPL. Alte date complement. POL: ERZ: LUCRARI EXEC. LUCRARI PROP. RARITURI														
FA	4	IN	20	8	6	3	.6	RN		N	0.32	14	50	1.9
CA	4	IN	25	8	5	3	.5	RN		N	0.32	9	32	2.9
MO	1	P	25	10	7	3	.6	REC		N	0.08	7	25	1.0
PAM	1	IN	25	4	6	3	.5	RN		N	0.08	5	18	0.3
TOTAL			25			3					0.80	35	125	6.1

DESCRIEREA STATIONII SI ARBORETULUI														
ELM	P	M	VIR	D	H	C	AM	EL	PROVEN	VI	DENS	V O L U M		CRES
ARB	R	RE	STA	CM	M	L	ES	AG		TA	CON	MC/	MC/	MC/
	P	GE	ANI	CM	M	P	TE	AJ		LI	CONS	HA	UA	HA
106 A 19.9 HA GF.2-1B, SUP:A TS:5242 TP:4331 SOL:3101 Versant mijlociu ondulat , EXPOZITIE SV INC. 20 G ALTITUDINE: 300 M. LITIERA:continua - subtire TIP FLORA:Asperula-Asarum Partial derivat relativ-plurien COMP.ACTUALA : 7 FA 2 CA 1 GO COMP.TEL : 7 FA 2 CA 1 GO SORT:FA Gros si mijl.,cherestea VIRSTA EXPL.110 ani SEM.UTIL: SUBARBORET: DATE COMPL. Alte date complement. POL: ERZ: LUCRARI EXEC. LUCRARI PROP. T.IGIENA														
FA	1	LT	145	42	27	3	.6	RN		N	0.08	40	796	0.2
FA	4	LT	90	30	26	3	.6	RN		N	0.32	150	2965	2.5
FA	2	IN	90	32	25	3	.6	RN		N	0.16	70	1393	1.3
CA	2	LT	90	26	24	3	.5	RN		N	0.16	52	1035	0.7
GO	1	LT	90	36	24	3	.6	RN		N	0.08	34	677	0.3
TOTAL			90			3					0.80	346	6886	5.0

ARIA

106
Anul
2017

105 B

Date complementare: diseminat mesteacăn

Anul	Lucrari executate	Grupa de specii	Supraf. parcursa ha	Material lemnos recoltat		Natural		Suprafete regenerare			Alte lucrari	
				Total mc	Lemn de lucru-mc	Compoz. semintis	Supraf ha	Provenienta-cod rezerv.	Seminte kg	Puieti mii buc	Supraf. impadurita-ha	Unit. mas.

105 C

Date complementare: diseminat paltin de munte

Anul	Lucrari executate	Grupa de specii	Supraf. parcursa ha	Material lemnos recoltat		Natural		Suprafete regenerare			Alte lucrari	
				Total mc	Lemn de lucru-mc	Compoz. semintis	Supraf ha	Provenienta-cod rezerv.	Seminte kg	Puieti mii buc	Supraf. impadurita-ha	Unit. mas.

105 D

Date complementare: diseminat cires, mesteacăn

Anul	Lucrari executate	Grupa de specii	Supraf. parcursa ha	Material lemnos recoltat		Natural		Suprafete regenerare			Alte lucrari	
				Total mc	Lemn de lucru-mc	Compoz. semintis	Supraf ha	Provenienta-cod rezerv.	Seminte kg	Puieti mii buc	Supraf. impadurita-ha	Unit. mas.

106 A

Date complementare:

Anul	Lucrari executate	Grupa de specii	Supraf. parcursa ha	Material lemnos recoltat		Natural		Suprafete regenerare			Alte lucrari	
				Total mc	Lemn de lucru-mc	Compoz. semintis	Supraf ha	Provenienta-cod rezerv.	Seminte kg	Puieti mii buc	Supraf. impadurita-ha	Unit. mas.
2007	P1141G		19,9	26								
2010	P.846Acl		19,9	3266								

P. 1560



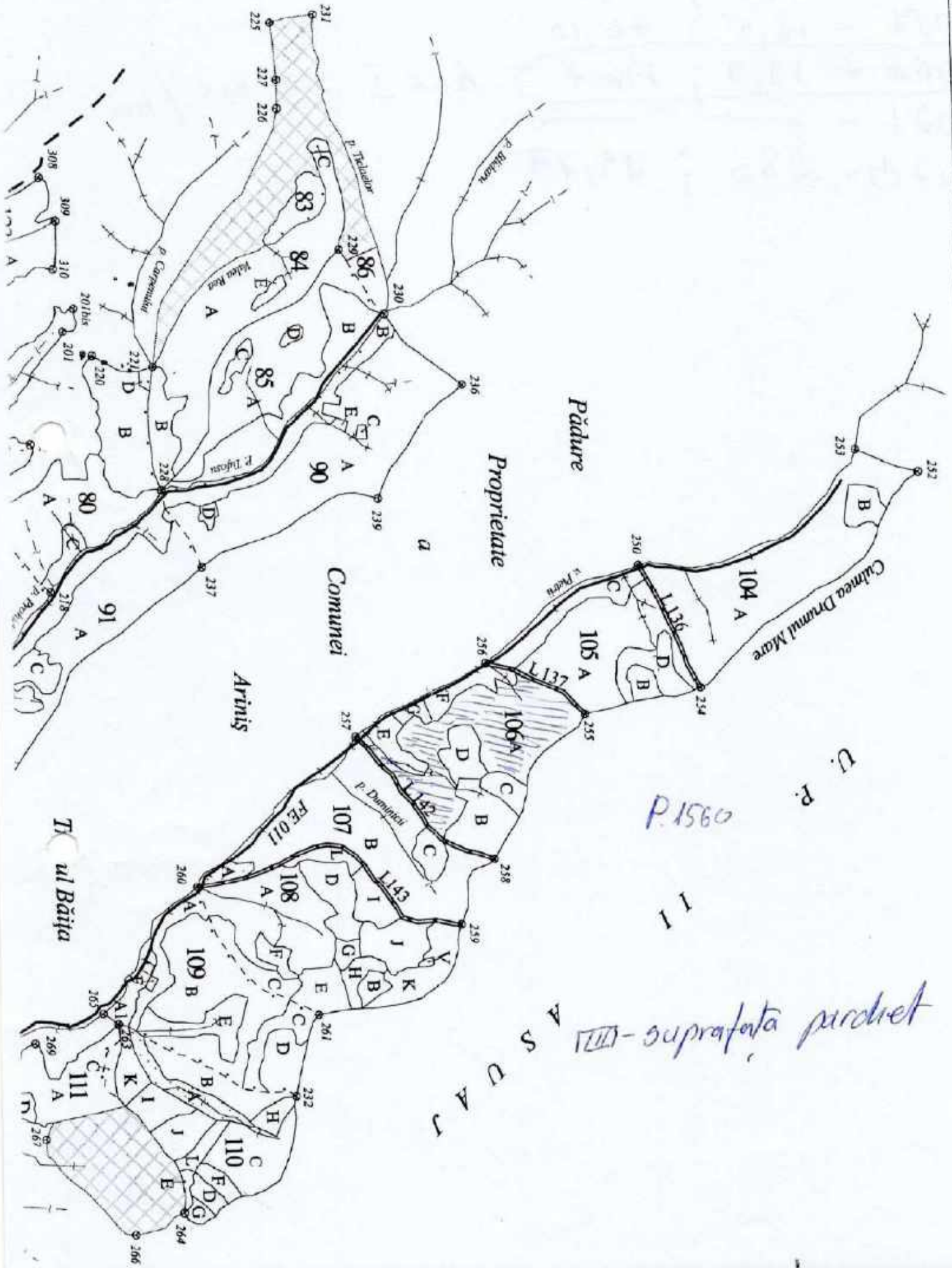

P. 1560

11

ASDAJ
 111 - suprafața pământului

U. P.

Ul Băița

Ariniș

Comunei

Proprietate

Pădure



ACT DE PUNERE ÎN VALOARE NR. 2300152203760

Unitate de Producție: 1 - Băsești
Denumire A.P.V: 1559

Suprafață totală act - (ha): 75.5 Tratament: T. PRODUSE ACCIDENTALE I Natura Produsului: PRODUSE ACCIDENTALE Tehnologia de Exploatare: SORTIMENTE SI MULTIPLI DE SORTIMENTE Data inventarierii: 27.09.2023 Anul exploatarii: 2023 Procedeeul de inventariere: FIR CU FIR Ciocan forma CIRCULARĂ nr.: MM0703 Accesibilitate: S01-1000	Informații privind N.T.S.M.	Grupa de specii	Nr. de arbori	Voluim
	Stâncării pe - (ha): Arbori putregăioși - (buc): cu un volum de - (mc): Ieșcarii - (buc): cu un volum de - (mc):	Rășinoase FAG Quercinee Diverse tari Diverse moi		119
		Total:	177	256.38

Specia	SORTARE DIMENSIONALĂ							Lemn lucru	Coajă	Lemn de foc		Voluim brut
	G1	G2	G3	M1	M2	M3	LS			Total	VF	
FAG	36.25	32.38		4.65	3.15	1.48	0.30	78.21	4.20	130.25	11.84	212.66
CARPEN	0.34	2.51		1.00	1.45	1.09	0.59	6.98	0.64	9.07	1.25	16.69
GORUN (S)		5.18		1.08	0.65	0.20	0.04	7.15	1.09	14.98	1.20	23.22
PLOP TREMURĂTOR		1.16		0.20	0.09	0.02		1.47	0.21	2.13	0.26	3.81
TOTAL	36.59	41.23		6.93	5.34	2.79	0.93	93.81	6.14	156.43	14.55	256.38

U.A.	Suprafață (ha)		Vârsta ani	Panta G	Semintș utilizabil				Total volum brut
	Per cursă	UA			%	S. tot	Compoziție	H.	
104A	28.70	28.70	81	17.00			0		82.91
104B	2.30	2.30	86	12.00			0		7.65
105A	16.50	16.50	96	17.00			0		70.08
107B	28.00	28.00	101	15.00			0		95.74

U.A.	FA	CA	GO (S)	PLT	Voluim
104A	66.02	4.69	9.85	2.35	82.91
104B	3.18		4.47		7.65
105A	59.13	7.24	3.71		70.08
107B	84.33	4.76	5.19	1.46	95.74
Total	212.66	16.69	23.22	3.81	256.38

U.A.	Specia	Diametre		Înălțimi		vârsta	Vol. arb.	Nr. arb.	Crestere	Sortare dimensională							Coajă	Lemn foc		Voluim brut
		dt	dcg	ht	hc					G1	G2	G3	M1	M2	M3	LS		Total	VF	
104A	FA	36.39	37.64	25.76	25.76	81	1.61	41		13.22	14.02		2.19	1.74	0.81	0.16	1.74	32.14	3.84	66.02
	CA	19.29	19.29	17.29	17.29	81	0.34	14			1.00		0.26	0.61	0.54	0.29	0.26	1.73	0.37	4.69
	GO (S)	30.89	30.89	23.44	23.44	81	1.09	9			2.84		0.54	0.30	0.09	0.02	0.57	5.49	0.51	9.85
	PLT	35.00	35.00	24.50	24.50	81	1.17	2			0.99		0.18	0.08	0.02		0.18	0.90	0.16	2.35
Total U.A.: 104A								66		13.22	18.85		3.17	2.73	1.46	0.47	2.75	40.26	4.88	82.91
104B	FA	54.00	54.00	27.00	27.00	86	3.18	1		1.07	0.40		0.04				0.07	1.60	0.16	3.18
	GO (S)	26.33	26.33	22.67	22.67	86	0.74	6			0.44		0.31	0.24	0.09	0.02	0.19	3.18	0.28	4.47
Total U.A.: 104B								7		1.07	0.84		0.35	0.24	0.09	0.02	0.26	4.78	0.44	7.65
105A	FA	42.00	42.00	25.92	25.92	96	2.27	26		10.99	7.27		0.75	0.43	0.26	0.07	1.05	38.31	3.03	59.13
	CA	24.83	24.83	18.79	18.79	96	0.60	12		0.10	0.71		0.34	0.36	0.21	0.11	0.16	5.25	0.53	7.24
	GO (S)	33.33	33.33	26.50	26.50	96	1.24	3			0.33		0.10	0.05	0.01		0.08	3.14	0.19	3.71
Total U.A.: 105A								41		11.09	8.31		1.19	0.84	0.48	0.18	1.29	46.70	3.75	70.08
107B	FA	37.76	39.51	24.78	24.78	101	1.65	51		10.97	10.69		1.67	0.98	0.41	0.07	1.34	58.20	4.81	64.33
	CA	24.25	24.25	19.06	19.06	101	0.60	8		0.24	0.80		0.40	0.48	0.34	0.19	0.22	2.09	0.35	4.76
	GO (S)	40.00	40.00	25.00	25.00	101	1.73	3			1.57		0.13	0.06	0.01		0.25	3.17	0.22	5.19
	PLT	38.00	38.00	26.00	26.00	101	1.46	1			0.17		0.02	0.01			0.03	1.23	0.10	1.46
Total U.A.: 107B								63		11.21	13.23		2.22	1.53	0.76	0.26	1.84	64.69	5.48	95.74
Total General U.A.								177		36.59	41.23		6.93	5.34	2.79	0.93	6.14	156.43	14.55	256.38

Șef Ocol

Dulf Vasile



Intocmit,

Birou Fond Forestier,

Verificat,

P. 1559

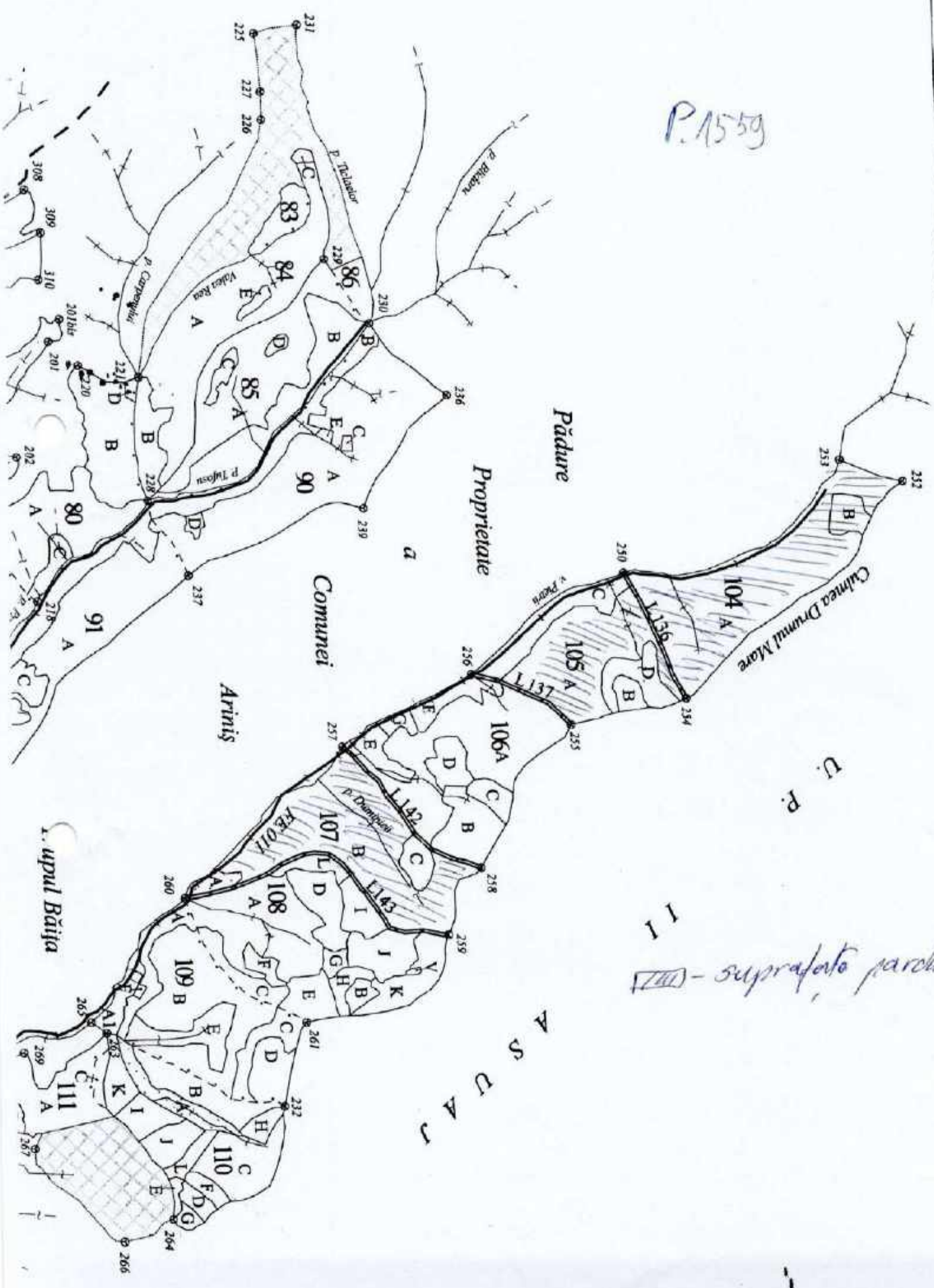

U. P.

11 - suprafața parcului

ASUJ

P. 1554



DESCRIERE PARCELARA

DESCRIEREA STATIONII SI ARBORETULUI														
ELM	P	M	VIR	D	H	C	AM	EL	PROVEN	VI	DENS	V O L U M		CRES
ARB	R	RE	STA	CM	M	L	ES	AG		TA	CONS	MC/	MC/	MC/
P	GE	ANI	CM	M	P	TE	AJ			LI		HA	UA	HA
91 D 1.4 HA GF.2-1B, SUP:A TS:5233 TP:4321 SOL:2407 Versant inferior ondulat , EXPOZITIE SE INC. 25 G ALTITUDINE: 300 M. LITIERA: lipsa TIP FLORA: Carex pilosa Natural fundamental prod. mij relativ-echien COMP.ACTUALA : 8 FA 1 ST 1 CA COMP.TEL : 8 FA 2 ST SORT: FA Gros si mijl., cherestea VIRSTA EXPL. 110 ani SEM.UTIL: SUBARBORET: DATE COMPL. Alte date complement. POL: ERZ: LUCRARI EXEC. LUCRARI PROP. CURATIRI														
FA	8	IN	15	6	4	3			RN	N	0.80	17	24	2.9
ST	1	P	15	4	4	3	G		NEC	N	0.10	3	4	0.5
CA	1	IN	10	4	3	3	M		RN	N	0.10	1	1	0.5
TOTAL			15			3					1.00	21	29	3.9

DESCRIEREA STATIONII SI ARBORETULUI														
ELM	P	M	VIR	D	H	C	AM	EL	PROVEN	VI	DENS	V O L U M		CRES
ARB	R	RE	STA	CM	M	L	ES	AG		TA	CONS	MC/	MC/	MC/
P	GE	ANI	CM	M	P	TE	AJ			LI		HA	UA	HA
104 A 28.7 HA GF.2-1B, SUP:A TS:5242 TP:4331 SOL:3101 Versant ondulat , EXPOZITIE V INC. 17 G ALTITUDINE: 330-400 M. LITIERA: continua - subtire TIP FLORA: Asperula-Asarum Natural fundamental prod. mij relativ-plurien COMP.ACTUALA : 8 FA 1 GO 1 CA COMP.TEL : 8 FA 1 GO 1 CA SORT: FA Gros si mijl., cherestea VIRSTA EXPL. 110 ani SEM.UTIL: SUBARBORET: DATE COMPL. Alte date complement. POL: ERZ: LUCRARI EXEC. LUCRARI PROP. T.IGIENA														
FA	1	LT	125	36	26	3	I	.6	RN	N	0.08	37	1062	0.4
EA	5	LT	75	24	22	3		.6	RN	N	0.40	143	4104	3.6
FA	2	LT	75	28	25	3	I	.6	RN	N	0.16	70	2009	1.5
GO	1	LT	80	30	23	3	M	.6	RN	N	0.08	32	918	0.4
CA	1	LT	75	22	26	3	M	.5	RN	N	0.08	29	832	0.5
TOTAL			75			3					0.80	311	8925	6.4

DESCRIEREA STATIONII SI ARBORETULUI														
ELM	P	M	VIR	D	H	C	AM	EL	PROVEN	VI	DENS	V O L U M		CRES
ARB	R	RE	STA	CM	M	L	ES	AG		TA	CONS	MC/	MC/	MC/
P	GE	ANI	CM	M	P	TE	AJ			LI		HA	UA	HA
104 B 2.3 HA GF.2-1B, SUP:A TS:5153 TP:5111 SOL:3101 Versant mijlociu ondulat , EXPOZITIE V INC. 12 G ALTITUDINE: 450 M. LITIERA: continua - subtire TIP FLORA: Asarum-Stellaria Natural fundamental prod. sup relativ-echien COMP.ACTUALA : 9 GO 1 FA COMP.TEL : 9 GO 1 FA SORT: GOL Mijlociu si gros, cherestea VIRSTA EXPL. 110 ani SEM.UTIL: SUBARBORET: DATE COMPL. Alte date complement. POL: ERZ: LUCRARI EXEC. LUCRARI PROP. T.IGIENA														
GO	9	LT	80	30	22	3		.6	RN	N	0.63	230	529	2.9
FA	1	LT	80	30	22	3	I	.6	RN	N	0.07	25	56	0.6
TOTAL			80			3					0.70	255	587	3.5

DESCRIEREA STATIONII SI ARBORETULUI														
ELM	P	M	VIR	D	H	C	AM	EL	PROVEN	VI	DENS	V O L U M		CRES
ARB	R	RE	STA	CM	M	L	ES	AG		TA	CONS	MC/	MC/	MC/
P	GE	ANI	CM	M	P	TE	AJ			LI		HA	UA	HA
105 A 16.5 HA GF.2-1B, SUP:A TS:5242 TP:4331 SOL:3101 Versant mijlociu ondulat , EXPOZITIE SV INC. 17 G ALTITUDINE: 340-390 M. LITIERA: continua - subtire TIP FLORA: Asperula-Asarum Natural fundamental prod. mij relativ-plurien COMP.ACTUALA : 8 FA 1 GO 1 CA COMP.TEL : 9 FA 1 GO SORT: FA Gros si mijl., cherestea VIRSTA EXPL. 110 ani SEM.UTIL: SUBARBORET: DATE COMPL. Alte date complement. POL: ERZ: LUCRARI EXEC. LUCRARI PROP. T.IGIENA														
FA	6	LT	90	32	24	3		.6	RN	N	0.48	197	3251	3.8
FA	2	IN	90	28	23	3	I	.6	RN	N	0.16	61	1007	1.3
GO	1	LT	50	34	23	3	I	.6	RN	N	0.08	32	528	0.3
CA	1	LT	95	24	22	3	M	.5	RN	N	0.08	23	380	0.3
TOTAL			90			3					0.80	313	5156	5.7

91 D Date complementare:														
Anul	Lucrari executate	Grupa de specii	Supraf. parcursa ha	Material lemnos recoltat		Natural		Suprafete regenerare					Alte lucrari	
				Total mc	Lemn de lucru-mc	Compoz. semintis	Supraf. ha	Provenienta-cod rezerv.	Seminte kg	Puleti mii buc	Supraf. im-padurita-ha	Unit. mas.	Cantitate	

104 A Date complementare:														
Anul	Lucrari executate	Grupa de specii	Supraf. parcursa ha	Material lemnos recoltat		Natural		Suprafete regenerare					Alte lucrari	
				Total mc	Lemn de lucru-mc	Compoz. semintis	Supraf. ha	Provenienta-cod rezerv.	Seminte kg	Puleti mii buc	Supraf. im-padurita-ha	Unit. mas.	Cantitate	
2012	1060 Acc. I		287 ²	53,13										

104 B Date complementare:														
Anul	Lucrari executate	Grupa de specii	Supraf. parcursa ha	Material lemnos recoltat		Natural		Suprafete regenerare					Alte lucrari	
				Total mc	Lemn de lucru-mc	Compoz. semintis	Supraf. ha	Provenienta-cod rezerv.	Seminte kg	Puleti mii buc	Supraf. im-padurita-ha	Unit. mas.	Cantitate	
	1060 Acc. I		287²	53,13										

105 A Date complementare: diseminat mestescan														
Anul	Lucrari executate	Grupa de specii	Supraf. parcursa ha	Material lemnos recoltat		Natural		Suprafete regenerare					Alte lucrari	
				Total mc	Lemn de lucru-mc	Compoz. semintis	Supraf. ha	Provenienta-cod rezerv.	Seminte kg	Puleti mii buc	Supraf. im-padurita-ha	Unit. mas.	Cantitate	
2017	P11416		16,5	5										
2017	846 Acc. I		26,5	3,95										

DESCRIERE PARCELARA

DESCRIEREA STATIUNII SI ARBORETULUI																		
ELM ARB	P R P	M R E	VIR S T A	D C M	H M	C L P	AM E S T E	EL A G A J	PROVEN	VI T A L I	DENS		V O L U M		CRES MC/ HA			
											LI	CONS	MC/ HA	MC/ UA				
106 F 1.1 HA GF.2-1B, SUP:A TS:5233 TP:4321 SOL:2407 Versant inferior ondulat , EXPOZITIE V INC. 25 G ALTITUDINE: 300- 350 M. LITIERA:continua - subtire TIP FLORA:Carex pilosa Artificial de prod. mij. relativ-echien COMP.ACTUALA : 2 FA 4 MO 4 CA COMP.TEL : 4 FA 4 MO 2 CA SORT:FA Gros si mijl.,cherestea VIRSTA EXPL.100 ani																		
FA	2	P	30	8	9	3		.6	NEC	N	0.20	18		26	1.8			
MO	4	IN	30	10	8	3	M	.6	RN	N	0.40	45		50	5.3			
CA	4	IN	30	6	6	3	I	.5	RN	N	0.40	16		18	3.8			
SEM.UTIL: SUBARBORET: DATE COMPL. Uscare slaba			Alte date complement.															
POL: LUCRARI EXEC.			ERZ:															
LUCRARI PROP. RARITURI																		
TOTAL			30			3					1.00		79		86		10.9	

DESCRIEREA STATIUNII SI ARBORETULUI																		
ELM ARB	P R P	M R E	VIR S T A	D C M	H M	C L P	AM E S T E	EL A G A J	PROVEN	VI T A L I	DENS		V O L U M		CRES MC/ HA			
											LI	CONS	MC/ HA	MC/ UA				
106 G 2.6 HA GF.2-1B, SUP:A TS:5233 TP:4321 SOL:2407 Versant inferior ondulat , EXPOZITIE V INC. 25 G ALTITUDINE: 300- 350 M. LITIERA:lipsa TIP FLORA:Carex pilosa Artificial de prod. mij. relativ-echien COMP.ACTUALA : 7 CA 3 FA COMP.TEL : 7 CA 3 FA SORT:CA Mijlociu si subtire: VIRSTA EXPL.110 ani																		
CA	7	LT	85	26	18	3		.5	RN	N	0.56	121		315	2.8			
FA	3	LT	85	28	20	3	I	.6	RN	N	0.24	74		192	2.0			
SEM.UTIL: SUBARBORET: DATE COMPL. Alte date complement.																		
POL: LUCRARI EXEC.			ERZ:															
LUCRARI PROP. T.IGIENA																		
TOTAL			85			3					0.80		195		507		4.8	

DESCRIEREA STATIUNII SI ARBORETULUI																		
ELM ARB	P R P	M R E	VIR S T A	D C M	H M	C L P	AM E S T E	EL A G A J	PROVEN	VI T A L I	DENS		V O L U M		CRES MC/ HA			
											LI	CONS	MC/ HA	MC/ UA				
107 A 1.1 HA GF.1-2A, SUP:M TS:5231 TP:4241 SOL:2407 Versant inferior ondulat , EXPOZITIE V INC. 40 G ALTITUDINE: 300 M. LITIERA:intrerupta-subtirea TIP FLORA:Luzula albida Partial derivat relativ-echien COMP.ACTUALA : 6 FA 3 CA 1 GO COMP.TEL : 6 FA 3 CA 1 GO SORT: VIRSTA EXPL.																		
FA	4	LT	95	26	21	4	M	.2	RN	N	0.28	93		102	1.7			
FA	2	IN	95	26	21	4	I	.2	RN	N	0.14	47		52	0.8			
CA	3	LT	95	20	18	4	I	.2	RN	N	0.21	46		51	0.8			
GO	1	LT	95	30	19	4	I	.2	RN	N	0.07	20		22	0.2			
SEM.UTIL: SUBARBORET: DATE COMPL. Roca la suprafata/0,1S Alte date complement.																		
POL: LUCRARI EXEC.			ERZ:															
LUCRARI PROP. T.IGIENA																		
TOTAL			95			4					0.70		206		227		3.5	

DESCRIEREA STATIUNII SI ARBORETULUI																		
ELM ARB	P R P	M R E	VIR S T A	D C M	H M	C L P	AM E S T E	EL A G A J	PROVEN	VI T A L I	DENS		V O L U M		CRES MC/ HA			
											LI	CONS	MC/ HA	MC/ UA				
107 B 28.0 HA GF.2-1B, SUP:A TS:5242 TP:4331 SOL:3101 Versant ondulat , EXPOZITIE V INC. 15 G ALTITUDINE: 280- 380 M. LITIERA:continua - subtire TIP FLORA:Asperula-Asarun Total derivat de prod. mij. relativ-plurien COMP.ACTUALA : 5 FA 4 CA 1 GO COMP.TEL : 5 FA 4 CA 1 GO SORT:FA Gros si mijl.,cherestea VIRSTA EXPL.110 ani																		
FA	1	LT	95	42	26	3	I	.6	RN	N	0.09	37		1036	0.6			
FA	2	LT	95	28	25	3	I	.6	RN	N	0.16	70		1960	1.2			
FA	2	IN	95	32	25	3		.6	RN	N	0.16	70		1960	1.2			
CA	4	LT	95	22	26	3	I	.5	RN	N	0.32	117		3276	1.3			
GO	1	LT	95	28	24	3	M	.6	RN	N	0.08	34		952	0.3			
SEM.UTIL: SUBARBORET: DATE COMPL. Alte date complement.																		
POL: LUCRARI EXEC.			ERZ:															
LUCRARI PROP. T.IGIENA																		
TOTAL			95			3					0.80		328		9184		4.6	

106 F Date complementare: diseminat gorun, mesteacăn, salcâm, paltin de munte

Anul	Lucrari executate	Grupa de specii	Supraf. parcursa ha	Material lemnos recoltat		Natural		Suprafete regenerare				Alte lucrari	
				Total mc	Lemn de lucru-mc	Compoz. semintis	Supraf ha	Provenienta-cod rezerv.	Seminte kg	Puieti mii buc	Supraf. impadurita-ha	Unit. mas.	Cantitate

106 G Date complementare:

Anul	Lucrari executate	Grupa de specii	Supraf. parcursa ha	Material lemnos recoltat		Natural		Suprafete regenerare				Alte lucrari	
				Total mc	Lemn de lucru-mc	Compoz. semintis	Supraf ha	Provenienta-cod rezerv.	Seminte kg	Puieti mii buc	Supraf. impadurita-ha	Unit. mas.	Cantitate

107 A Date complementare:

Anul	Lucrari executate	Grupa de specii	Supraf. parcursa ha	Material lemnos recoltat		Natural		Suprafete regenerare				Alte lucrari	
				Total mc	Lemn de lucru-mc	Compoz. semintis	Supraf ha	Provenienta-cod rezerv.	Seminte kg	Puieti mii buc	Supraf. impadurita-ha	Unit. mas.	Cantitate

107 B Date complementare:

Anul	Lucrari executate	Grupa de specii	Supraf. parcursa ha	Material lemnos recoltat		Natural		Suprafete regenerare				Alte lucrari	
				Total mc	Lemn de lucru-mc	Compoz. semintis	Supraf ha	Provenienta-cod rezerv.	Seminte kg	Puieti mii buc	Supraf. impadurita-ha	Unit. mas.	Cantitate
2017	P114 IG		28,0	27									
2012	P. 1022103		28,0	28,0									

ACT DE PUNERE ÎN VALOARE NR. 2300152203480

Unitate de Producție: I - Băsești

Denumire A.P.V: 1531

Suprafață totală act - (ha): 2.4 Tratament: T. PRODUSE ACCIDENTALE I Natura Produsului: PRODUSE ACCIDENTALE Tehnologia de Exploatare: SORTIMENTE SI MULTIPLI DE SORTIMENTE Data inventarierii: 20.09.2023 Anul exploatarii: 2023 Procedeul de inventariere: FIR CU FIR Ciocan forma CIRCULARĂ nr.: MM0703 Accesibilitate: 501-1000	Informații privind N.T.S.M.	Grupa de specii	Nr. de arbori	Volum
	Stâncării pe - (ha): Arbori putregăioși - (buc): cu un volum de - (mc): Iescarii - (buc): cu un volum de - (mc):	Rășinoase FAG Quercinee Diverse tari Diverse moi	11 10 1	13.59 12.71 0.84
		Total:	22	27.14

Specia	SORTARE DIMENSIONALĂ							Lemn lucru	Coajă	Lemn de foc		Volum brut
	G1	G2	G3	M1	M2	M3	LS			Total	VF	
FAG	1.48	1.88		0.31	0.26	0.11	0.02	4.06	0.23	9.30	0.84	13.59
GORUN (S)	0.35	3.51		0.59	0.28	0.13	0.02	4.88	0.74	7.09	0.57	12.71
TEI ARGINTIU		0.25		0.10	0.07	0.03	0.01	0.46	0.12	0.26	0.05	0.84
TOTAL	1.83	5.64		1.00	0.61	0.27	0.05	9.40	1.09	16.65	1.46	27.14

U.A.	Suprafață (ha)		Vârsta ani	Panta G	Semintiz utilizabil			Compoziție	H.	Total volum brut
	Par cursă	UA			%	S. tot				
108C	2.40	2.40	111	15.00			0		27.14	

U.A.	FA	GO (S)	TE	Volum
108C	13.59	12.71	0.84	27.14
Total	13.59	12.71	0.84	27.14

U.A.	Specia	Diametre		Înălțimi		Vârsta	Vol. arb	Nr. arb	Crestere	Sortare dimensională							Coajă	Lemn foc		Volum brut	
		dt	dcg	ht	hc					G1	G2	G3	M1	M2	M3	LS		Total	VF		
108C	FA	35.09	35.09	23.05	23.05	111	1.24	11		1.48	1.88		0.31	0.26	0.11	0.02	0.23	9.30	0.84	13.59	
	GO (S)	34.00	34.00	21.05	21.05	111	1.27	10		0.35	3.51		0.59	0.28	0.13	0.02	0.74	7.09	0.57	12.71	
	TE	32.00	32.00	20.00	20.00	111	0.84	1			0.25		0.10	0.07	0.03	0.01	0.12	0.26	0.05	0.84	
Total U.A.: 108C									22		1.83	5.64		1.00	0.61	0.27	0.05	1.09	16.65	1.46	27.14
Total General U.A.									22		1.83	5.64		1.00	0.61	0.27	0.05	1.09	16.65	1.46	27.14

Șef Ocol,

Dulf Vasile

Întocmit,

Birou Fond Forestier,

Verificat,

1411 - suprafața parchet *yes*

P. 1531

A S U A J

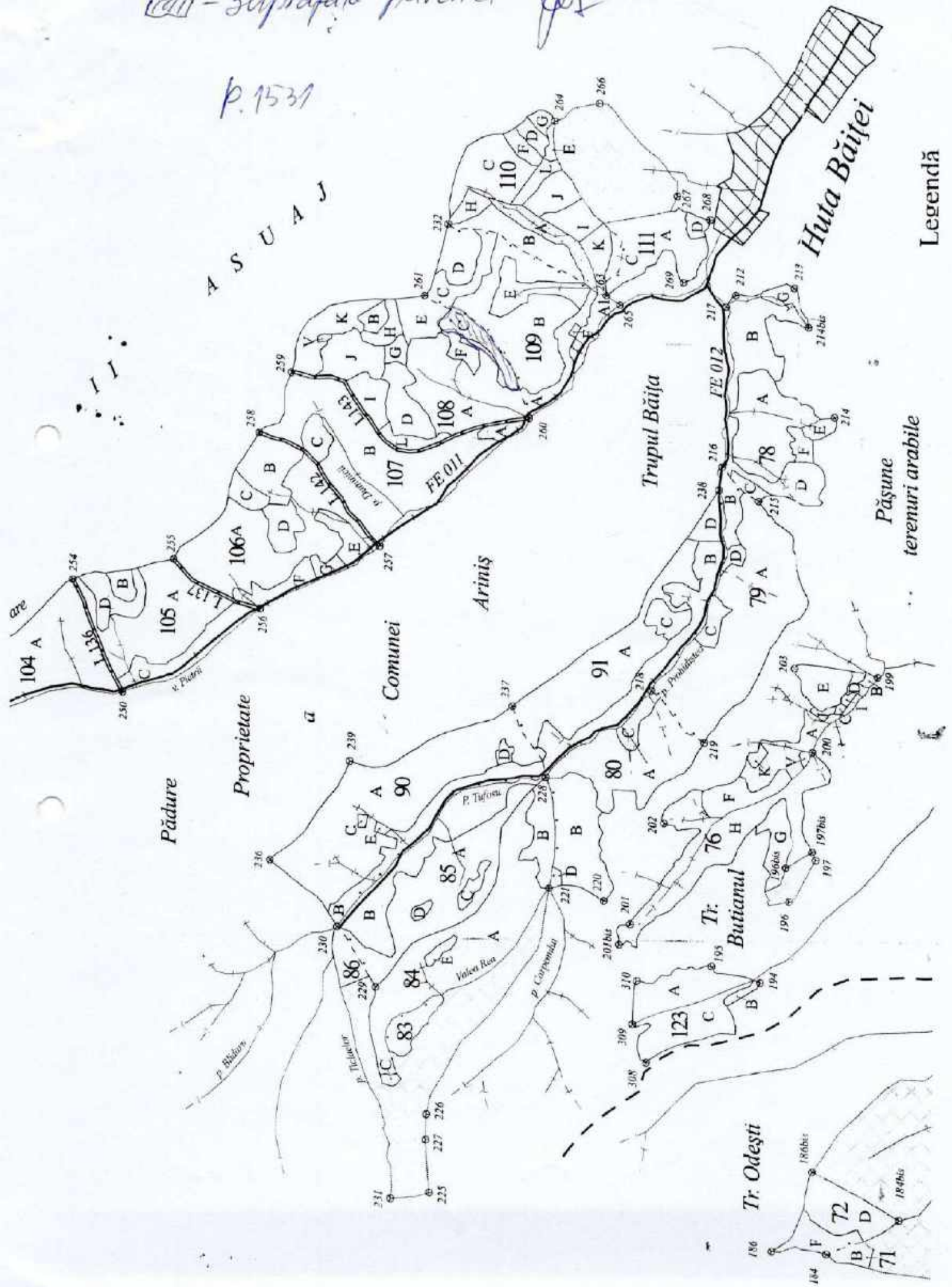

Legendă

Pășune
terenuri arabile

Pădure

Proprietate

Comunei

Ariniș

Trupul Băița

Huta Băiței

Tr. Odești

Tr. Butilianul

DESCRIERE PARCELARA

DESCRIEREA STATIONII SI ARBORETULUI										VI TA LI	DENS CONS	V O L U M		CRES MC/ HA
ELM ARB	P R P	M R E	VIR STA ANI	D CM	H M	C L P	AM TE	EL AG AJ	PROVEN			MC/ HA	MC/ UA	
107 C 1.4 HA GF.2-1B, SUP:A TS:5242 TP:4331 SOL:3101 Versant superior ondulat , EXPOZITIE SE INC. 18 G ALTITUDINE: 370 M. LITIERA:interrupta-subtire TIP FLORA:Asperula-Asarum Artificial de prod. mij. relativ-echien COMP.ACTUALA : 3 FA 7 CA COMP.TEL : 5 FA 5 CA SORT:FA Gros si mijl.,cherestea VIRSTA EXPL.110 ani										N	0.30	18	25	2.2
FA	3	IN	25	6	7	3	M	RN	N					
CA	7	IN	25	6	5	3			RN					
SEM.UTIL: SUBARBORET: DATE COMPL. Uscare mijlocie Alte date complement. POL: LUCRARI EXEC. ERZ: LUCRARI PROP. RARITURI										TOTAL 25 3 1.00 37 52 8.6				

DESCRIEREA STATIONII SI ARBORETULUI										VI TA LI	DENS CONS	V O L U M		CRES MC/ HA
ELM ARB	P R P	M R E	VIR STA ANI	D CM	H M	C L P	AM TE	EL AG AJ	PROVEN			MC/ HA	MC/ UA	
108 A 14.7 HA GF.2-1B, SUP:A TS:5242 TP:4331 SOL:3101 Versant ondulat , EXPOZITIE SV INC. 20 G ALTITUDINE: 270- 340 M. LITIERA:continua - subtire TIP FLORA:Asperula-Asarum Total clarivat de prod. mij. relativ-plurian COMP.ACTUALA : 6 FA 3 CA 1 GO COMP.TEL : 6 FA 3 CA 1 GO SORT:FA Gros si mijl.,cherestea VIRSTA EXPL.110 ani										N	0.08	40	588	0.2
FA	1	LT	145	42	27	3	M	.6 RN	N					
FA	3	LT	100	30	24	3		.6 RN	N	0.16	66	970	1.1	
FA	2	IN	100	34	24	3	M	.6 RN	N	0.24	70	1029	0.9	
CA	3	LT	100	24	22	3	M	.5 RN	N	0.08	34	500	0.2	
GO	1	LT	100	34	24	3	M	.6 RN	N					
SEM.UTIL: SUBARBORET: DATE COMPL. Alte date complement. POL: LUCRARI EXEC. ERZ: LUCRARI PROP. T.IGIENA										TOTAL 100 3 0.80 309 4542 4.0				

DESCRIEREA STATIONII SI ARBORETULUI										VI TA LI	DENS CONS	V O L U M		CRES MC/ HA
ELM ARB	P R P	M R E	VIR STA ANI	D CM	H M	C L P	AM TE	EL AG AJ	PROVEN			MC/ HA	MC/ UA	
108 B 1.4 HA GF.2-1B, SUP:A TS:5233 TP:4221 SOL:2407 Versant superior ondulat , EXPOZITIE V INC. 6 G ALTITUDINE: 360 M. LITIERA:continua - subtire TIP FLORA:Carex pilosa Artificial de prod. mij. relativ-echien COMP.ACTUALA : 1 ST 5 GO 1 CE 3 CA COMP.TEL : 1 ST 5 GO 3 CE 1 CA SORT:GOS Gros si mijlociu,cherestea VIRSTA EXPL.120 ani										N	0.08	17	24	0.8
ST	1	P	60	24	16	3	M	.5 NEC	N					
GO	5	P	60	20	15	3		.5 NEC	N	0.08	14	20	0.6	
CE	1	LT	60	24	16	3	M	.5 RN	N	0.24	32	45	1.7	
CA	3	P	60	18	13	3	M	.5 NEC	N					
SEM.UTIL: SUBARBORET: DATE COMPL. Alte date complement. POL: LUCRARI EXEC. ERZ: LUCRARI PROP. RARITURI										TOTAL 60 3 0.80 138 194 6.0				

DESCRIEREA STATIONII SI ARBORETULUI										VI TA LI	DENS CONS	V O L U M		CRES MC/ HA
ELM ARB	P R P	M R E	VIR STA ANI	D CM	H M	C L P	AM TE	EL AG AJ	PROVEN			MC/ HA	MC/ UA	
108 C 2.4 HA GF.2-1B, SUP:A TS:5142 TP:5121 SOL:2407 Versant superior ondulat , EXPOZITIE V INC. 15 G ALTITUDINE: 350 M. LITIERA:continua - subtire TIP FLORA:Carex pilosa Natural fundamental prod. mij relativ-echien COMP.ACTUALA : 5 GO 3 FA 2 CA COMP.TEL : 6 GO 3 FA 1 CA SORT:GOL Mijlociu si gros,cherestea VIRSTA EXPL.110 ani										N	0.35	141	338	1.1
GO	5	LT	105	32	23	3		.6 RN	N					
FA	3	LT	100	28	23	3	I	.6 RN	N	0.14	51	122	0.5	
CA	2	LT	100	26	19	3	I	.5 RN	N					
SEM.UTIL:10FA SUBARBORET: DATE COMPL. Alte date complement. POL: LUCRARI EXEC. ERZ: LUCRARI PROP. T.PROGRESIVE (insam, p lum) AJUTORAREA REG NATURALE INGRIJIREA SEMINTESULUI										TOTAL 105 3 0.70 272 652 3.0				

198 C Date complementare: diseminat solid, cireș, paltin de munte

Lucrari executate	Grupa de specii	Supraf. parcursa ha	Material lemnos recoltat		Natural		Suprafete regenerare			Alte lucrari		
			Total mc	Lemn de lucru-mc	Compoz. semintis	Supraf. ha	Provenienta-cod rezerv.	Seminte kg	Puieti mi buc	Supraf. im-pedurita-ha	Unit. mas.	Canti-tate

198 A Date complementare:

Lucrari executate	Grupa de specii	Supraf. parcursa ha	Material lemnos recoltat		Natural		Suprafete regenerare			Alte lucrari		
			Total mc	Lemn de lucru-mc	Compoz. semintis	Supraf. ha	Provenienta-cod rezerv.	Seminte kg	Puieti mi buc	Supraf. im-pedurita-ha	Unit. mas.	Canti-tate
58 kg		14,7	35									

198 B Date complementare:

Lucrari executate	Grupa de specii	Supraf. parcursa ha	Material lemnos recoltat		Natural		Suprafete regenerare			Alte lucrari		
			Total mc	Lemn de lucru-mc	Compoz. semintis	Supraf. ha	Provenienta-cod rezerv.	Seminte kg	Puieti mi buc	Supraf. im-pedurita-ha	Unit. mas.	Canti-tate

198 C Date complementare:

Lucrari executate	Grupa de specii	Supraf. parcursa ha	Material lemnos recoltat		Natural		Suprafete regenerare			Alte lucrari		
			Total mc	Lemn de lucru-mc	Compoz. semintis	Supraf. ha	Provenienta-cod rezerv.	Seminte kg	Puieti mi buc	Supraf. im-pedurita-ha	Unit. mas.	Canti-tate
179 23		16,75	35									

12.1.1.2. Planul decenal de recoltare a produselor principale - codru

U.A.	TIP F U N C	C O N S	DST. COL.	ELM. ARB.	SUPRAF. ELM. HA	V R S. ANI	C I L. P.	% ARB. IUC.	VOLUM M.C.	5XCR M.C.	VOLUM + 5XCR M.C.	LUCRARI PROPUSE IN DECENIUL I	VOLUM DE RECOLTAT M.C.	SEXU. PRIMA INT.
78 C				* FA * GO * CA	0.6 0.1 0.1	135 135 85	3 3 3	50 50 50	98 18 22	5	103	T. PROGRESIVE (racordare) IMPAD 18 AJUTORAREA REG NATURALE 22 INGRIJIREA SEMINTISULUI	103 18 22	
3 0.4 3 0.8 135 3 50 139 5 145												143		
Compozitie tel : 3 FA 1GO 1CA Semintis natural: 5 FA 5GO /10ani0.4S Mixt														
78 E				* CA * FA	0.5 0.3	90 110	5 5	40 50	140 87	5 5	145	T. PROGRESIVE (punere lumina) 92 AJUTORAREA REG NATURALE	71 45	
4 0.6 6 0.8 90 5 43 227 10 237												116		
Compozitie tel : 6 CA 4FA Semintis natural: 10 FA /10ani0.2S Mixt														
78 G				* CA * FA * GO	0.8 0.1 0.1	70 70 80	3 3 3	50 60 60	65 7 14	20 5	85	T. BAZE, IMPADURIRI 12 14	85 12 14	
3 0.7 4 1.0 70 3 52 86 25 111												111		
Compozitie tel : 8 CA 1FA 1GO														
90 D				* FA * CA * FA	0.1 0.3 0.1	85 -85 55	3 3 3	60 50 60	17 41 15	5 5 5	22	T. PROGRESIVE (p lum., rac) IMPAD 46 AJUTORAREA REG NATURALE 20 INGRIJIREA SEMINTISULUI	22 46 20	
3 0.6 2 0.5 85 3 54 73 15 88												151		
Compozitie tel : 8 FA 2FA Semintis natural: 10 FA /05ani0.4S Mixt														
108 C				* GO * FA * CA	1.2 0.7 0.5	105 100 100	3 3 3	60 60 50	338 192 122	15 15 5	353	T. PROGRESIVE (insan, p lum) 207 AJUTORAREA REG NATURALE 127 INGRIJIREA SEMINTISULUI	141 83 57	
3 0.7 6 2.4 105 3 58 652 35 687												261		
Compozitie tel : 6 GO 3FA 1CA Semintis natural: 10 FA /05ani0.2S P.mici														
108 J				* FA * GO	4.2 0.5	125 105	3 3	60 50	400 24	30 24	430	T. PROGRESIVE (racordare) IMPAD 24 AJUTORAREA REG NATURALE INGRIJIREA SEMINTISULUI	430 24	
3 0.3 12 4.7 125 3 59 424 30 454												454		
Compozitie tel : 7FA 2GO 1CI Semintis natural: 10 FA /05ani 0.6 S Mixt														
108 K				* FA * CA	1.0 4.0	100 125	4 4	60 40	340 810	25 45	365	T. BAZE, IMPADURIRI 855 AJUTORAREA REG NATURALE INGRIJIREA SEMINTISULUI	365 855	
3 0.8 10 5.0 125 4 45 1150 70 1220												1220		
Compozitie tel : 7 FA 2GO 1CI Semintis natural: 10 FA /05ani0.3S Mixt														
108 L				* FA * CA * GO	0.9 0.9 0.5	100 100 100	3 3 3	60 50 60	232 214 83	20 10 5	252	T. PROGRESIVE (punere lumina) 224 AJUTORAREA REG NATURALE 88 INGRIJIREA SEMINTISULUI	101 90 35	
3 0.6 6 2.3 100 3 55 529 35 564												226		
Compozitie tel : 2 FA 8CA Semintis natural: 9 FA 1GO /05ani0.2S Mixt														
110 L				* CA * GO * FA * PLT	0.6 0.3 0.3 0.2	65 65 65 65	3 3 3 3	35 55 50 40	112 50 41 39	10 5 10 5	122	T. PROGRESIVE (punere lumina) 55 AJUTORAREA REG NATURALE 51 INGRIJIREA SEMINTISULUI 44	51 28 26 22	
3 0.6 10 1.4 65 3 42 242 30 272												137		
Compozitie tel : 8 CA 2GO Semintis natural: 6 FA 4GO /05ani0.3S Mixt														
123 C				* CA * FA	5.6 1.4	55 55	3 3	50 60	924 287	145 50	1069	T. BAZE, IMPADURIRI INGRIJIREA CULTUR.	1069 337	
3 0.7 16 7.0 55 3 52 1211 195 1406												1406		
Compozitie tel : 9 CA 1FA														
* Total suprafata SUP 25.9 HA Volum = 4732 M.C. Volum + 5xCR = 5182 M.C. Volum de recoltat = 4182 M.C. 161 M.C./HA														

P. 1531





ACT DE PUNERE ÎN VALOARE NR. 2300152203150

Unitate de Producție: I - Băsești
Denumire A.P.V: 1514

Suprafață totală act - (ha): 3.5 Tratament: T. PRODUSE ACCIDENTALE I Natura Produsului: PRODUSE ACCIDENTALE Tehnologia de Exploatare: SORTIMENTE SI MULTIPLI DE SORTIMENTE Data inventarierii: 11.09.2023 Anul exploatării: 2023 Procedeeul de inventariere: FIR CU FIR Ciocan forma CIRCULARĂ nr.: MM0703 Accesibilitate: 501-1000	Informații privind N.T.S.M.	Grupa de specii	Nr. de arbori	Volum	
	Stâncării pe - (ha): Arbori putregăioși - (buc): Iescași - (buc): cu un volum de - (mc):	Rășinoase FAG Quercinee Diverse tari Diverse moi	1	32	0.88 42.18 1.13
	Total:		36	44.19	

Specia	SORTARE DIMENSIONALĂ							Lemn lucru	Coajă	Lemn de foc		Volum brut
	G1	G2	G3	M1	M2	M3	LS			Total	VF	
FAG		0.08		0.03	0.02	0.01		0.14	0.01	0.73	0.06	0.88
CARPEN		0.11		0.12	0.11	0.07	0.04	0.45	0.04	0.64	0.09	1.13
GORUN (S)	0.51	10.98		2.30	1.16	0.35	0.05	15.35	2.37	24.46	1.98	42.18
TOTAL	0.51	11.17		2.45	1.29	0.43	0.09	15.94	2.42	25.83	2.13	44.19

U.A.	Suprafață (ha)		Vârsta ani	Panta G	Seminiș utilizabil				Total volum brut
	Par cursă	UA			%	S. tot	Compoziție		
110B	3.50	3.50	106	20.00			0		44.19

U.A.	FA	CA	GO (S)	Volum
110B	0.88	1.13	42.18	44.19
Total	0.88	1.13	42.18	44.19

U.A.	Specia	Diametre		Înălțimi		Vârsta	Vol. arb.	Nr. arb.	Creștere	Sortare dimensională							Coajă	Lemn foc		Volum brut	
		dt	dcg	ht	hc					G1	G2	G3	M1	M2	M3	LS		Total	VF		
110B	FA	30.00	30.00	25.00	25.00	106	0.88	1			0.08		0.03	0.02	0.01		0.01	0.73	0.06	0.88	
	CA	22.67	22.67	16.00	16.00	106	0.38	3			0.11		0.12	0.11	0.07	0.04	0.04	0.64	0.09	1.13	
	GO (S)	34.44	36.21	24.18	24.18	106	1.32	32			0.51	10.98		2.30	1.16	0.35	0.05	2.37	24.46	1.98	42.18
Total U.A.: 110B								36			0.51	11.17		2.45	1.29	0.43	0.09	2.42	25.83	2.13	44.19
Total General U.A.								36			0.51	11.17		2.45	1.29	0.43	0.09	2.42	25.83	2.13	44.19

Sef Ocol,

Întocmit,

Birou Fond Forestier,

Verificat,

Dulf Vasile



P. 1514
UPI Bagestij Ua 110 B.

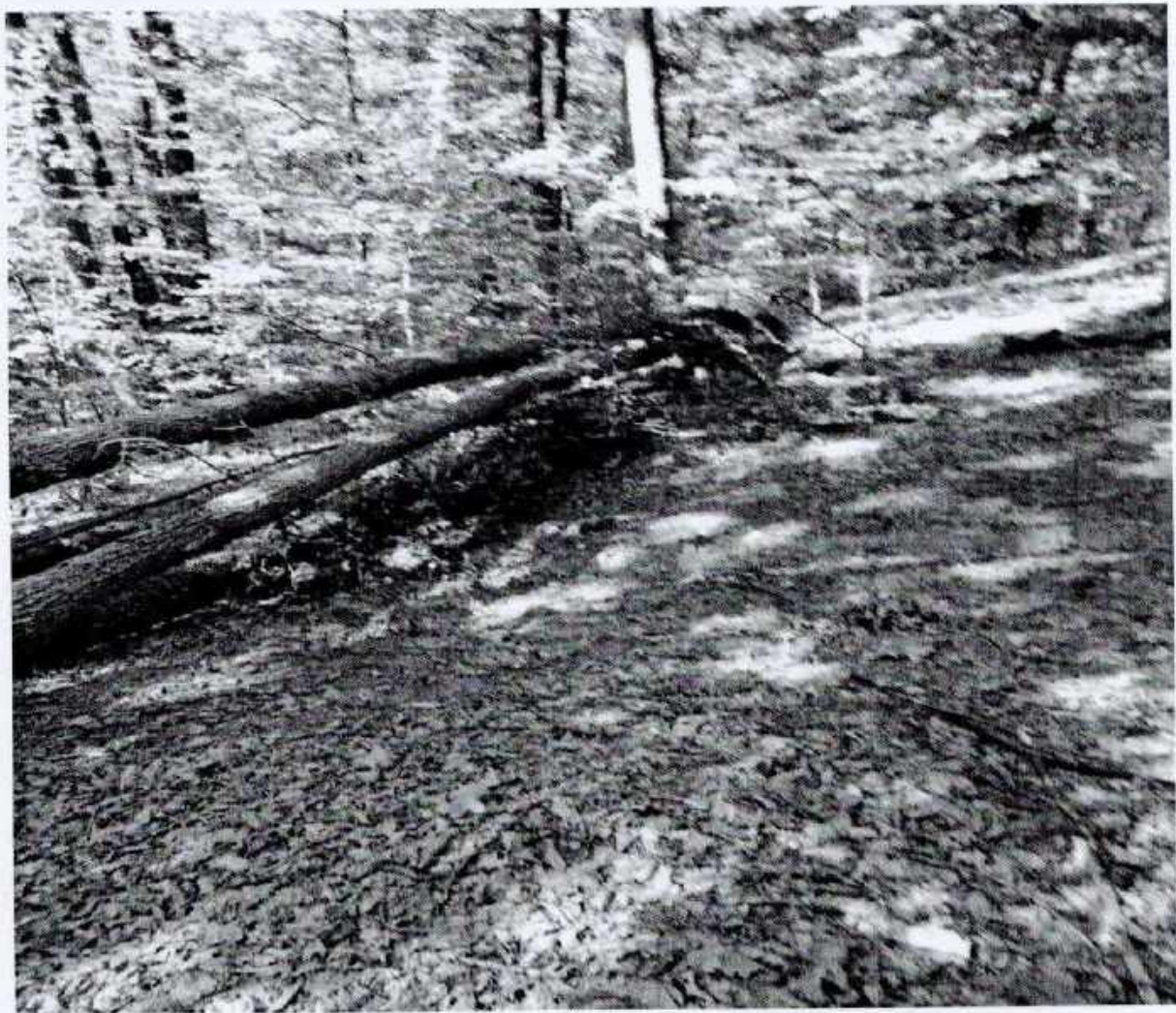
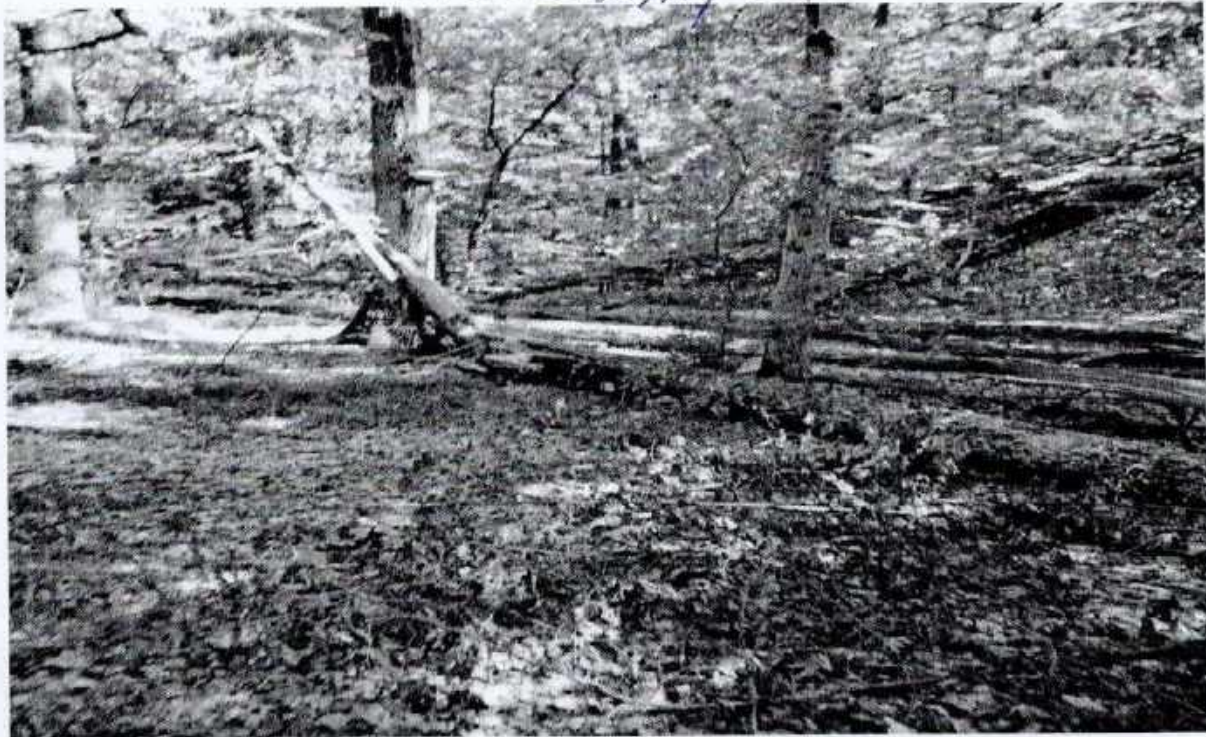

Suprafața parchet *yes*

P. 1514



DESCRIERE PARCETARA

DESCRIEREA STATIONII SI ARBORETULUI		ELM	P	M	VIR	D	H	C	AM	EL	PROVEN	VI	DENS	V O L U M		CRES	
ARB	R	RE	STA	ANI	CM	M	P	L	ES	AG		TA	CONS	MC/	MC/	MC/	
P	GE	ANI	CM	M	P	TE	AJ					LI	CONS	HA	UA	HA	
109A	2.0 HA	GF.0	SUP: TS: TP:														
SOL: Lunca inalta		framintat, EXPOZITIE															
INC. 5 G		ALTIMITUDINE: 240 M.															
LITIERA:		TIP FLORA:															
COMP.ACTUALA :																	
COMP.TEL :																	
SORT:		VIRSTA EXPL.															
SEM.UITIL:																	
SUBARBORET:																	
DATE COMPL. Alte date complement.																	
POL:		ERZ:															
LUCRARI EXEC.																	
LUCRARI PROP.																	
TOTAL																	

DESCRIEREA STATIONII SI ARBORETULUI		ELM	P	M	VIR	D	H	C	AM	EL	PROVEN	VI	DENS	V O L U M		CRES	
ARB	R	RE	STA	ANI	CM	M	P	L	ES	AG		TA	CONS	MC/	MC/	MC/	
P	GE	ANI	CM	M	P	TE	AJ					LI	CONS	HA	UA	HA	
110 A	1.8 HA	GF.1-2A,	SUP:M TS:5242 TP:4331														
SOL:3101 Versant inferior ondulat , EXPOZITIE SE																	
INC. 40 G		ALTIMITUDINE: 300 M.															
LITIERA:continua - subtire		TIP FLORA:Asperula-Asarum															
Natural fundamental prod. mij relativ-echien																	
COMP.ACTUALA : 8 FA 1 GO 1 CA																	
COMP.TEL : 8 FA 1 GO 1 CA																	
SORT:FA Gros si mijl.,cherestea		VIRSTA EXPL.															
SEM.UITIL:																	
SUBARBORET:																	
DATE COMPL. Alte date complement.																	
POL:		ERZ:															
LUCRARI EXEC.																	
LUCRARI PROP. T.IGIENA																	
TOTAL		95						3					0.70	261	469	4.6	

DESCRIEREA STATIONII SI ARBORETULUI		ELM	P	M	VIR	D	H	C	AM	EL	PROVEN	VI	DENS	V O L U M		CRES	
ARB	R	RE	STA	ANI	CM	M	P	L	ES	AG		TA	CONS	MC/	MC/	MC/	
P	GE	ANI	CM	M	P	TE	AJ					LI	CONS	HA	UA	HA	
110 B	3.5 HA	GF.2-1B,	SUP:A TS:5153 TP:5111														
SOL:3101 Versant mijlociu ondulat , EXPOZITIE SE																	
INC. 20 G		ALTIMITUDINE: 270- 350 M.															
LITIERA:continua - subtire		TIP FLORA:Asarum-Stellaria															
Natural fundamental prod. sup relativ-echien																	
COMP.ACTUALA : 9 GO 1 CA																	
COMP.TEL : 9 GO 1 CA																	
SORT:GOL Gros,si mijlociu,cherestea		VIRSTA EXPL.110 ani															
SEM.UITIL:																	
SUBARBORET:																	
DATE COMPL. Alte date complement.																	
POL:		ERZ:															
LUCRARI EXEC.																	
LUCRARI PROP. T.IGIENA																	
TOTAL		100						2					0.80	328	1148	3.0	

DESCRIEREA STATIONII SI ARBORETULUI		ELM	P	M	VIR	D	H	C	AM	EL	PROVEN	VI	DENS	V O L U M		CRES	
ARB	R	RE	STA	ANI	CM	M	P	L	ES	AG		TA	CONS	MC/	MC/	MC/	
P	GE	ANI	CM	M	P	TE	AJ					LI	CONS	HA	UA	HA	
110 C	8.3 HA	GF.2-1B,	SUP:A TS:5152 TP:5314														
SOL:3101 Versant mijlociu ondulat , EXPOZITIE SV																	
INC. 17 G		ALTIMITUDINE: 250- 360 M.															
LITIERA:continua - subtire		TIP FLORA:Asperula-Asarum															
Total derivat de prod. mij. relativ-echien																	
COMP.ACTUALA : 6 GO 2 FA 1 PAM 1 ST																	
COMP.TEL : 6 GO 2 FA 1 PAM 1 ST																	
SORT:GOL Mijlociu si gros,cherestea		VIRSTA EXPL.110 ani															
SEM.UITIL:																	
SUBARBORET:																	
DATE COMPL. Alte date complement.																	
POL:		ERZ:															
LUCRARI EXEC.																	
LUCRARI PROP. COMPLETARI																	
INGRIJIREA SEMINTISULUI																	
TOTAL		5						3					0.60			1.0	

109A

Anal

110 A

Anal

110 B

Anal

110 C

Anal

2017 F

2020 J

2017 Im

2018 C

2019 C

2015

109 A Date complementare:

Anul	Lucrari executate	Grupa de specii	Supraf. parcursa ha	Material lemnos recoltat		Natural		Suprafete regenerare				Alte lucrari	
				Total mc	Lemn de lucru-mc	Compoz. semintis	Supraf ha	Provenienta-cod rezerv.	Seminte kg	Puieti mi buc	Supraf. im-padurita-ha	Unit. mas.	Cantitate

110 A Date complementare: diseminat plop

Anul	Lucrari executate	Grupa de specii	Supraf. parcursa ha	Material lemnos recoltat		Natural		Suprafete regenerare				Alte lucrari	
				Total mc	Lemn de lucru-mc	Compoz. semintis	Supraf ha	Provenienta-cod rezerv.	Seminte kg	Puieti mi buc	Supraf. im-padurita-ha	Unit. mas.	Cantitate

110 B Date complementare: diseminat fag

Anul	Lucrari executate	Grupa de specii	Supraf. parcursa ha	Material lemnos recoltat		Natural		Suprafete regenerare				Alte lucrari	
				Total mc	Lemn de lucru-mc	Compoz. semintis	Supraf ha	Provenienta-cod rezerv.	Seminte kg	Puieti mi buc	Supraf. im-padurita-ha	Unit. mas.	Cantitate
2017	P11416		3,5	1									
2020	51819		3,5	16									

110 C Date complementare: diseminat carpen

Anul	Lucrari executate	Grupa de specii	Supraf. parcursa ha	Material lemnos recoltat		Natural		Suprafete regenerare				Alte lucrari	
				Total mc	Lemn de lucru-mc	Compoz. semintis	Supraf ha	Provenienta-cod rezerv.	Seminte kg	Puieti mi buc	Supraf. im-padurita-ha	Unit. mas.	Cantitate
2017	Impar	G0 Pa	3,0					E250, A200		15	3		
2018	Impar	G0	3,2					E250		1,6	0,32		
2018	cap	G0	3,0					B250		1,5	0,3		
2019	cap	U1	3,0					E250		0,75	0,15		



ACT DE PUNERE ÎN VALOARE NR. 2300152203170

Unitate de Producție: I - Băsești
Denumire A.P.V.: 1513

Suprafață totală act - (ha): 3.6 Tratament: T. PRODUSE ACCIDENTALE II Natura Produsului: PRODUSE ACCIDENTALE Tehnologia de Exploatare: SORTIMENTE SI MULTIPLI DE SORTIMENTE Data inventarierii: 11.09.2023 Anul exploatarii: 2023 Procedeeul de inventariere: FIR CU FIR Ciocan forma CIRCULARĂ nr.: MM0703 Accesibilitate: 0-250	Informații privind N.T.S.M.	Grupa de specii	Nr. de arbori	Volum
	Stâncării pe - (ha): Arbori putregăloși - (buc): cu un volum de - (mc): Iescării - (buc): cu un volum de - (mc):	Rășinoase FAG Quercinee Diverse tari Diverse moi	12	7.59
		Total:	12	7.59

Specia	SORTARE DIMENSIONALĂ							Lemn lucru	Coajă	Lemn de foc		Volum brut
	G1	G2	G3	M1	M2	M3	LS			Total	VF	
GORUN (S)		0.93		0.41	0.41	0.19	0.04	1.98	0.33	5.28	0.51	7.59
TOTAL		0.93		0.41	0.41	0.19	0.04	1.98	0.33	5.28	0.51	7.59

U.A.	Suprafață (ha)		Vârsta ani	Panta G	Semintis utilizabil				Total volum brut	
	Par cursă	UA			%	S. tot	Compoziție			H.
109D	3.60	3.60	61	15.00			0			7.59

U.A.	GO (S)	Volum
109D	7.59	7.59
Total	7.59	7.59

U.A.	Specia	Diametre		Înălțimi		Vârsta	Vol. arb.	Nr. arb.	Crestere	Sortare dimensională							Coajă	Lemn foc		Volum brut
		dt	dcg	ht	hc					G1	G2	G3	M1	M2	M3	LS		Total	VF	
109D	GO (S)	25.17	25.17	20.29	20.29	61	0.63	12			0.93		0.41	0.41	0.19	0.04	0.33	5.28	0.51	7.59
Total U.A.: 109D								12			0.93		0.41	0.41	0.19	0.04	0.33	5.28	0.51	7.59
Total General U.A.								12			0.93		0.41	0.41	0.19	0.04	0.33	5.28	0.51	7.59



Întocmit:

Birou Fond Forestier:

Verificat:

P. 1513



UPI Bazarshi Uca 1095.

Suprafața parchet

P. 1513



DESCRIERE PARCELARA

DESCRIEREA STATIONII SI ARBORETULUI		ELM	P	M	VIR	D	H	C	AM	EL	PROVEN	VI	DENS	V O L U M			CRES	
ARB	R	P	RE	STA	ANI	CM	M	P	TE	AG	TA	LI	CONS	MC/	MC/	MC/	HA	
109 C 3.5 HA GF.2-1B, SUP:A TS:5233 TP:4221 SOL:2407 Versant mijlociu ondulat , EXPOZITIE V INC. 12 G ALTITUDINE: 350 M. LITIERA:intrerupta-subtire TIP FLORA:Carex pilosa Artificial de prod. mij. relativ-echien COMP.ACTUALA : 2 GO 7 CA 1 MO COMP.TEL : 2 GO 7 CA 1 MO SORT:GOS Gros si mijlociu,cherestea VIRSTA EXPL.120 ani		GO	2	IN	35	10	8	3	M	5	RN	N	0.20	13	46	1.6		
CA	7	IN	35	10	8	3			5	RN	N	0.70	43	151	6.4			
MO	1	P	35	14	10	3			4	NEC	N	0.10	16	56	1.4			
SEM.UJIL: SUBARBORET: DATE COMPL. Uscare mijlocie		TOTAL		35				3					1.00	72	253	9.4		
POL: LUCRARI EXEC. LUCRARI PROP. RARITURI RARITURI		ERZ:																

109 C	Date
Jul	Lucrar executata

DESCRIEREA STATIONII SI ARBORETULUI		ELM	P	M	VIR	D	H	C	AM	EL	PROVEN	VI	DENS	V O L U M			CRES	
ARB	R	P	RE	STA	ANI	CM	M	P	TE	AG	TA	LI	CONS	MC/	MC/	MC/	HA	
109 D 3.6 HA GF.2-1B, SUP:A TS:5233 TP:4221 SOL:2407 Versant superior ondulat , EXPOZITIE SV INC. 15 G ALTITUDINE: 350 M. LITIERA:continua - subtire TIP FLORA:Asperula-Asarum Artificial de prod. mij. relativ-echien COMP.ACTUALA : 8 GO 1 CA 1 CE COMP.TEL : 8 GO 1 CA 1 CE SORT:GOS Gros si mijlociu,cherestea VIRSTA EXPL.120 ani		GO	8	IN	55	24	17	3		5	RN	N	0.56	131	472	4.3		
CA	1	LT	55	18	17	3			5	RN	N	0.07	14	50	0.5			
CE	1	IN	55	28	22	3			5	RN	N	0.07	22	79	0.5			
SEM.UJIL: SUBARBORET: DATE COMPL. Alte date complement.		TOTAL		55				3					0.70	167	601	5.3		
POL: LUCRARI EXEC. LUCRARI PROP. T.IGIENA		ERZ:																

109 D	Date
Jul	Lucrar executata
	20 5/8/1

DESCRIEREA STATIONII SI ARBORETULUI		ELM	P	M	VIR	D	H	C	AM	EL	PROVEN	VI	DENS	V O L U M			CRES	
ARB	R	P	RE	STA	ANI	CM	M	P	TE	AG	TA	LI	CONS	MC/	MC/	MC/	HA	
109 E 3.3 HA GF.2-1B, SUP:A TS:5233 TP:4321 SOL:2407 Versant inferior ondulat , EXPOZITIE SV INC. 25 G ALTITUDINE: 280 M. LITIERA:continua - subtire TIP FLORA:Carex pilosa Total derivat de prod. mij. relativ-plurien COMP.ACTUALA : 5 FA 3 CA 2 GO COMP.TEL : 6 FA 2 GO 2 CA SORT:FA Gros si mijl.,cherestea VIRSTA EXPL.110 ani		FA	4	LT	90	28	22	3		6	RN	N	0.28	100	330	2.2		
CA	3	LT	90	24	20	3			5	RN	N	0.21	53	175	1.0			
GO	2	LT	90	34	22	3			6	RN	N	0.14	51	168	0.5			
FA	1	LT	130	42	26	3			6	RN	N	0.07	33	109	0.3			
SEM.UJIL: SUBARBORET: DATE COMPL. Alte date complement.		TOTAL		90				3					0.70	237	782	4.0		
POL: LUCRARI EXEC. LUCRARI PROP. T.IGIENA		ERZ:																

109 E	Date
Jul	Lucrar executata
	20 5/8/1

DESCRIEREA STATIONII SI ARBORETULUI		ELM	P	M	VIR	D	H	C	AM	EL	PROVEN	VI	DENS	V O L U M			CRES	
ARB	R	P	RE	STA	ANI	CM	M	P	TE	AG	TA	LI	CONS	MC/	MC/	MC/	HA	
109 F 0.2 HA GF.2-1B, SUP:A TS:5233 TP:4321 SOL:2407 Versant inferior ondulat , EXPOZITIE V INC. 30 G ALTITUDINE: 260 M. LITIERA:intrerupta-subtire TIP FLORA:Carex pilosa Artificial de prod. mij. relativ-echien COMP.ACTUALA : 6 CA 4 SC COMP.TEL : 6 CA 4 SC SORT:CA Mijlociu si subtire VIRSTA EXPL. 50 ani		CA	6	LT	25	14	10	3		4	RN	N	0.48	42	8	1.4		
SC	4	LT	25	10	9	3			5	NEC	N	0.32	15	3	2.9			
SEM.UJIL: SUBARBORET: DATE COMPL. Alte date complement.		TOTAL		25				3					0.80	57	11	7.3		
POL: LUCRARI EXEC. LUCRARI PROP. RARITURI/0.55		ERZ:																

109 F	Date
Jul	Lucrar executata

109 C Date complementare: dispersat fag, paltin, ploș, jogaștru, salcie căprească

Anul	Lucrari executate	Grupa de specii	Supraf. parcursa ha	Material lemnos recoltat		Natural		Suprafete regenerare			Alte lucrari	
				Total mc	Lemn de lucru-mc	Compoz. semintis	Supraf. ha	Provenienta-cod rezerv.	Seminte kg	Paieti mii buc	Supraf. im-padurita-ha	Unit. mas.

109 D Date complementare:

Anul	Lucrari executate	Grupa de specii	Supraf. parcursa ha	Material lemnos recoltat		Natural		Suprafete regenerare			Alte lucrari	
				Total mc	Lemn de lucru-mc	Compoz. semintis	Supraf. ha	Provenienta-cod rezerv.	Seminte kg	Paieti mii buc	Supraf. im-padurita-ha	Unit. mas.
2020	518/9		3,6	13								

109 E Date complementare:

Anul	Lucrari executate	Grupa de specii	Supraf. parcursa ha	Material lemnos recoltat		Natural		Suprafete regenerare			Alte lucrari	
				Total mc	Lemn de lucru-mc	Compoz. semintis	Supraf. ha	Provenienta-cod rezerv.	Seminte kg	Paieti mii buc	Supraf. im-padurita-ha	Unit. mas.
2020	518/9		3,3	6								

109 F Date complementare: dispersat fag

Anul	Lucrari executate	Grupa de specii	Supraf. parcursa ha	Material lemnos recoltat		Natural		Suprafete regenerare			Alte lucrari	
				Total mc	Lemn de lucru-mc	Compoz. semintis	Supraf. ha	Provenienta-cod rezerv.	Seminte kg	Paieti mii buc	Supraf. im-padurita-ha	Unit. mas.



ACT DE PUNERE ÎN VALOARE NR. 2300152203160

Unitate de Producție: I - Băsești

Denumire A.P.V.: 1512

Suprafață totală act - (ha): 35.0 Tratament: T. PRODUSE ACCIDENTALE I Natura Produsului: PRODUSE ACCIDENTALE Tehnologia de Exploatare: SORTIMENTE SI MULTIPLI DE SORTIMENTE Data inventarierii: 11.09.2023 Anul exploataării: 2023 Procedeeul de inventariere: FIR CU FIR Ciocan forma CIRCULARĂ nr.: MM0703 Accesibilitate: 1001-1500	Informații privind N.T.S.M.	Grupa de specii	Nr. de arbori	Volum
	Scâncării pe - (ha): Arbori putregăioși - (buc): cu un volum de - (mc): Iescării - (buc): cu un volum de - (mc):	Rășinoase: FAG: 27 Quercinee: 79 Diverse tari: 18 Diverse moi:		
		Total:	124	154.88

Specia	SORTARE DIMENSIONALĂ							Lemn lucru	Coajă	Lemn de foc		Volum brut
	G1	G2	G3	M1	M2	M3	LS			Total	VF	
FAG	11.89	11.75		1.43	0.70	0.30	0.01	26.08	1.40	29.80	3.19	57.28
CARPEN		2.39		1.19	1.15	0.62	0.33	5.68	0.51	4.09	0.79	10.28
GORUN (S)	4.34	19.72		5.28	3.31	1.10	0.22	33.97	5.24	48.11	4.41	87.32
TOTAL	16.23	33.86		7.90	5.16	2.02	0.56	65.73	7.15	82.00	8.39	154.88

U.A.	Suprafață (ha)		Vârsta ani	Panta G	Seminiș utilizabil				Total volum brut
	Par cursă	UA			%	S. tot	Compoziție		
108A	14.70	14.70	106	20.00			0		63.98
109B	17.00	17.00	101	20.00			0		84.97
109E	3.30	3.30	96	25.00			0		5.93

U.A.	FA	CA	GO (S)	Volum
108A	53.86	3.59	6.53	63.98
109B	3.42	3.47	78.08	84.97
109E		3.22	2.71	5.93
Total	57.28	10.28	87.32	154.88

U.A.	Specia	Diametre		Înălțimi		Vârsta	Vol. arb.	Nr. arb.	Crestere	Sortare dimensională							Coajă	Lemn foc		Volum brut		
		dt	dca	ht	hc					G1	G2	G3	M1	M2	M3	LS		Total	VF			
108A	FA	42.72	42.72	26.74	26.74	106	2.15	25		11.39	10.13		1.31	0.64	0.26	0.01	1.26	28.86	2.99	53.86		
	CA	26.80	26.80	21.00	21.00	106	0.72	5			1.15		0.49	0.31	0.20	0.08	0.20	1.16	0.28	3.59		
	GO (S)	53.00	53.00	27.50	27.50	106	3.27	2		2.28	2.32		0.18	0.05			0.61	1.09	0.22	6.53		
Total U.A.: 108A																						
109B	FA	42.00	42.00	24.50	24.50	101	1.71	2		0.50	1.62		0.12	0.06	0.04		0.14	0.94	0.20	3.42		
	CA	21.00	21.00	18.50	18.50	101	0.35	10					0.35	0.62	0.29	0.21	0.13	1.87	0.28	3.47		
	GO (S)	30.75	30.22	22.33	22.33	101	1.04	75		2.06	17.14		5.04	3.23	1.09	0.22	4.57	44.73	4.06	78.08		
Total U.A.: 109B																						
109E	CA	33.33	33.33	22.00	22.00	96	1.07	3			1.24		0.35	0.22	0.13	0.04	0.18	1.06	0.23	3.22		
	GO (S)	35.00	35.00	25.50	25.50	96	1.36	2			0.26		0.06	0.03	0.01		0.06	2.29	0.13	2.71		
Total U.A.: 109E																						
Total General U.A.																						

Sef Ocol,
Dulf Vasile



Intocmit



Birou Fond Forestier



Verificat



DESCRIERE PARCELARA

DESCRIEREA STATIONII SI ARBORETULUI		ELM	P	M	VIR	D	H	C	AM	EL	PROVEN	VI	DENS	V O L U M		CRES
ARB	P	R	RE	STA	ANI	CM	M	P	TE	AG	AJ	LI	CONS	MC/	MC/	MC/
			GE											HA	UA	HA
107 C	1.4 HA	GF.2-1B,	SUP:A	TS:5242	TP:4331											
SOL:3101 Versant superior ondulat , EXPOZITIE SE																
INC. 18 G ALTIUDINE: 370 M.																
LITIERA:intrerupta-subtire TIP FLORA:Aspenula-Asarum																
Artificial de prod. mij. relativ-echien																
COMP.ACTUALA : 3 FA 7 CA																
COMP.TEL : 5 FA 5 CA																
SORT:FA Gros si mijl.,cherestea VIRSTA EXPL.110 ani																
SEM.UITL:																
SUBARBORET:																
DATE COMPL. Uscare mijlocie Alte cate complement.																
ERZ:																
POL:																
LUCRARI EXEC.																
LUCRARI PROP. RARITURI																
TOTAL					25			3					1.00	37	52	8.6

DESCRIEREA STATIONII SI ARBORETULUI		ELM	P	M	VIR	D	H	C	AM	EL	PROVEN	VI	DENS	V O L U M		CRES
ARB	P	R	RE	STA	ANI	CM	M	P	TE	AG	AJ	LI	CONS	MC/	MC/	MC/
			GE											HA	UA	HA
108 A	14.7 HA	GF.2-1B,	SUP:A	TS:5242	TP:4331											
SOL:3101 Versant ondulat , EXPOZITIE SV																
INC. 20 G ALTIUDINE: 270- 340 M.																
LITIERA:continua - subtire TIP FLORA:Asperula-Asarum																
Total derivat de prod. mij. relativ-plucien																
COMP.ACTUALA : 6 FA 3 CA 1 GO																
COMP.TEL : 6 FA 3 CA 1 GO																
SORT:FA Gros si mijl.,cherestea VIRSTA EXPL.110 ani																
SEM.UITL:																
SUBARBORET:																
DATE COMPL. Alte date complement.																
ERZ:																
POL:																
LUCRARI EXEC.																
LUCRARI PROP. T.IGIENA																
TOTAL					100			3					0.80	309	4542	4.0

DESCRIEREA STATIONII SI ARBORETULUI		ELM	P	M	VIR	D	H	C	AM	EL	PROVEN	VI	DENS	V O L U M		CRES
ARB	P	R	RE	STA	ANI	CM	M	P	TE	AG	AJ	LI	CONS	MC/	MC/	MC/
			GE											HA	UA	HA
108 B	1.4 HA	GF.2-1B,	SUP:A	TS:5233	TP:4221											
SOL:2407 Versant superior ondulat , EXPOZITIE V																
INC. 6 G ALTIUDINE: 360 M.																
LITIERA:continua - subtire TIP FLORA:Carex pilosa																
Artificial de prod. mij. relativ-echien																
COMP.ACTUALA : 1 ST 5 GO 1 CE 3 CA																
COMP.TEL : 1 ST 5 GO 3 CE 1 CA																
SORT:GOS Gros si mijlociu,cherestea VIRSTA EXPL.120 ani																
SEM.UITL:																
SUBARBORET:																
DATE COMPL. Alte date complement.																
ERZ:																
POL:																
LUCRARI EXEC.																
LUCRARI PROP. RARITURI																
TOTAL					60			3					0.80	138	194	6.0

DESCRIEREA STATIONII SI ARBORETULUI		ELM	P	M	VIR	D	H	C	AM	EL	PROVEN	VI	DENS	V O L U M		CRES
ARB	P	R	RE	STA	ANI	CM	M	P	TE	AG	AJ	LI	CONS	MC/	MC/	MC/
			GE											HA	UA	HA
108 C	2.4 HA	GF.2-1B,	SUP:A	TS:5142	TP:5121											
SOL:2407 Versant superior ondulat , EXPOZITIE V																
INC. 15 G ALTIUDINE: 350 M.																
LITIERA:continua - subtire TIP FLORA:Carex pilosa																
Natural fundamental prod. mij relativ-echien																
COMP.ACTUALA : 5 GO 3 FA 2 CA																
COMP.TEL : 6 GO 3 FA 1 CA																
SORT:GOL Mijlociu si gros,cherestea VIRSTA EXPL.110 ani																
SEM.UITL:105A																
SUBARBORET:																
DATE COMPL. Alte date complement.																
ERZ:																
POL:																
LUCRARI EXEC.																
LUCRARI PROP. T.PROGRESIVE (insam, p lun)																
AJUTORAREA REG NATURALE INGRIJIREA SEMINTISULUI																
TOTAL					105			3					0.70	272	652	3.0

107 C Date complementare: diseminat moiid, cires, paltin de munte

Anul	Lucrari executate	Grupa de specii	Supraf. parcursa ha	Material lemnos recoltat		Natural		Suprafete regenerare			Alte lucrari	
				Total mc	Lemn de lucru-mc	Compoz. semintis	Supraf ha	Provenienta-cod rezerv.	Seminte kg	Puleti mi buc	Supraf. im-pacurita-ha	Unit. mas.

108 A Date complementare:

Anul	Lucrari executate	Grupa de specii	Supraf. parcursa ha	Material lemnos recoltat		Natural		Suprafete regenerare			Alte lucrari	
				Total mc	Lemn de lucru-mc	Compoz. semintis	Supraf ha	Provenienta-cod rezerv.	Seminte kg	Puleti mi buc	Supraf. im-pacurita-ha	Unit. mas.
2020	58 kg		14,7	35								

108 B Date complementare:

Anul	Lucrari executate	Grupa de specii	Supraf. parcursa ha	Material lemnos recoltat		Natural		Suprafete regenerare			Alte lucrari	
				Total mc	Lemn de lucru-mc	Compoz. semintis	Supraf ha	Provenienta-cod rezerv.	Seminte kg	Puleti mi buc	Supraf. im-pacurita-ha	Unit. mas.

108 C Date complementare:

Anul	Lucrari executate	Grupa de specii	Supraf. parcursa ha	Material lemnos recoltat		Natural		Suprafete regenerare			Alte lucrari	
				Total mc	Lemn de lucru-mc	Compoz. semintis	Supraf ha	Provenienta-cod rezerv.	Seminte kg	Puleti mi buc	Supraf. im-pacurita-ha	Unit. mas.
2022	19 22		16,25	2,5								

DESCRIERE PARCELARA

DESCRIEREA STATIONII SI ARBORETULUI		ELM	P	M	VIR	D	H	C	AM	EL	PROVEN	VI	DENS	V O L U M		CRES
ARB	R	RE	STA	CM	M	P	L	ES	AG	TE	AJ	TA	CONS	MC/	MC/	MC/
P	GE	ANI	CM	M	P	TE	AJ	TE	AJ	TE	AJ	LI	CONS	HA	UA	HA
108 L 2.3 HA GF.2-1B, SUP:A TS:5242 TP:4331																
SOL:3101 Versant mijlociu ondulat , EXPOZITIE SE																
INC. 12 G ALTITUDINE: 330 M.																
LITIERA:lipsa TIP FLORA:Aspenula-Asarum																
Natural fundamental prod. mij relativ-echien																
COMP.ACTUALA : 4 FA 4 CA 2 GO																
COMP.TEL : 2 FA 8 CA																
SORT:FA Gros si mijl.,cherestea VIRSTA EXPL.100 ani																
SEM.UUTIL: 9FA 1GO 5ani0.25 mixt																
SUBARBORET:																
DATE COMPL. Alte date complement.																
TOTAL 100 3 0.60 230 529 3.1																
POL: ERZ:																
LUCRARI EXEC.																
LUCRARI PROP. T.PROGRESIVE(punere lumina)																
AJUTORAREA REG NATURALE INGRUIREA SEMINTISULUI																

DESCRIEREA STATIONII SI ARBORETULUI		ELM	P	M	VIR	D	H	C	AM	EL	PROVEN	VI	DENS	V O L U M		CRES
ARB	R	RE	STA	CM	M	P	L	ES	AG	TE	AJ	TA	CONS	MC/	MC/	MC/
P	GE	ANI	CM	M	P	TE	AJ	TE	AJ	TE	AJ	LI	CONS	HA	UA	HA
108V 0.2 HA GF.0 SUP: TS: TP:																
SOL: Versant mijlociu ondulat , EXPOZITIE SE																
INC. 6 G ALTITUDINE: 370 M.																
LITIERA: TIP FLORA:																
COMP.ACTUALA :																
COMP.TEL :																
SORT: VIRSTA EXPL.																
SEM.UUTIL:																
SUBARBORET:																
DATE COMPL. Alte date complement.																
TOTAL																
POL: ERZ:																
LUCRARI EXEC.																
LUCRARI PROP.																

DESCRIEREA STATIONII SI ARBORETULUI		ELM	P	M	VIR	D	H	C	AM	EL	PROVEN	VI	DENS	V O L U M		CRES
ARB	R	RE	STA	CM	M	P	L	ES	AG	TE	AJ	TA	CONS	MC/	MC/	MC/
P	GE	ANI	CM	M	P	TE	AJ	TE	AJ	TE	AJ	LI	CONS	HA	UA	HA
109 A 3.9 HA GF.2-1C, SUP:A TS:5233 TP:4321																
SOL:2407 Versant inferior ondulat , EXPOZITIE V																
INC. 30 G ALTITUDINE: 260 M.																
LITIERA:lipsa TIP FLORA:Carex pilosa																
Natural fundamental prod. mij relativ-echien																
COMP.ACTUALA : 5 FA 1 MO 1 FAM 3 CA																
COMP.TEL : 5 FA 2 MO 2 FAM 1 CA																
SORT:FA Gros si mijl.,cherestea VIRSTA EXPL.110 ani																
SEM.UUTIL:																
SUBARBORET:																
DATE COMPL. Alte date complement.																
TOTAL 15 3 0.90 45 175 4.3																
POL: ERZ:																
LUCRARI EXEC.																
LUCRARI PROP. CURATIRI																

DESCRIEREA STATIONII SI ARBORETULUI		ELM	P	M	VIR	D	H	C	AM	EL	PROVEN	VI	DENS	V O L U M		CRES
ARB	R	RE	STA	CM	M	P	L	ES	AG	TE	AJ	TA	CONS	MC/	MC/	MC/
P	GE	ANI	CM	M	P	TE	AJ	TE	AJ	TE	AJ	LI	CONS	HA	UA	HA
109 B 17.0 HA GF.2-1B, SUP:A TS:5142 TP:5121																
SOL:3101 Versant mijlociu ondulat , EXPOZITIE SV																
INC. 20 G ALTITUDINE: 270-360 M.																
LITIERA:continua - subtire TIP FLORA:Asarum-Stellaria																
Natural fundamental prod. mij relativ-echien																
COMP.ACTUALA : 8 GO 1 FA 1 CA																
COMP.TEL : 8 GO 1 FA 1 CA																
SORT:GOS Gros si mijlociu,cherestea VIRSTA EXPL.110 ani																
SEM.UUTIL:																
SUBARBORET:																
DATE COMPL. Alte date complement.																
TOTAL 95 3 0.70 247 4199 3.8																
POL: ERZ:																
LUCRARI EXEC.																
LUCRARI PROP. T.IGIENA																

108 L Date complementare: dispersat gorun

Anul	Lucrari executate	Grupa de specii	Supraf. parcursa ha	Material lemnos recoltat		Natural		Suprafete regenerare			Alte lucrari	
				Total mc	Lemn de lucru-mc	Compoz. semintis	Supraf. ha	Provenienta-cod rezerv.	Seminte kg	Puieti mi buc	Supraf. impadurita-ha	Unit. mas.

108 V Date complementare:

Anul	Lucrari executate	Grupa de specii	Supraf. parcursa ha	Material lemnos recoltat		Natural		Suprafete regenerare			Alte lucrari	
				Total mc	Lemn de lucru-mc	Compoz. semintis	Supraf. ha	Provenienta-cod rezerv.	Seminte kg	Puieti mi buc	Supraf. impadurita-ha	Unit. mas.

109 A Date complementare:

Anul	Lucrari executate	Grupa de specii	Supraf. parcursa ha	Material lemnos recoltat		Natural		Suprafete regenerare			Alte lucrari	
				Total mc	Lemn de lucru-mc	Compoz. semintis	Supraf. ha	Provenienta-cod rezerv.	Seminte kg	Puieti mi buc	Supraf. impadurita-ha	Unit. mas.

109 B Date complementare: dispersat cer

Anul	Lucrari executate	Grupa de specii	Supraf. parcursa ha	Material lemnos recoltat		Natural		Suprafete regenerare			Alte lucrari	
				Total mc	Lemn de lucru-mc	Compoz. semintis	Supraf. ha	Provenienta-cod rezerv.	Seminte kg	Puieti mi buc	Supraf. impadurita-ha	Unit. mas.
2017	9114 IG		17,0	7								
2020	518 kg		17	39								

DESCRIERE PARCELARA

DESCRIEREA STATIONII SI ARBORETULUI		ELM	P	M	VIR	D	H	C	AM	EL	PROVEN	VI	DENS	V O L U M		CRES
ARB	P	R	RE	STA	ANI	CM	M	L	ES	AG		TA	LI	MC/	MC/	MC/
	P		GE	ANI	CM	M	P	TE	AJ			LI	CONS	HA	UA	HA
109 C 3.5 HA GF.2-1B, SUP:A TS:5233 TP:4221 SOL:2407 Versant mijlociu ondulat , EXPOZITIE V INC. 12 G ALTITUDINE: 350 M. LITIERA:intrerupta-subtire TIP FLORA:Carex pilosa Artificial de prod. mij. relativ-echien COMP.ACTUALA : 2 GO 7 CA 1 MO COMP.TEL : 2 GO 7 CA 1 MO SORT:GOS Gros si mijlociu,cherestea VIRSTA EXPL.120 ani																
GO	2	IN	35	10	8	3		M	.5	RN		N	0.20	13	46	1.6
CA	7	IN	35	10	8	3		M	.5	RN		N	0.70	43	151	6.4
MD	1	F	35	14	10	3		M	.4	NEC		N	0.10	16	56	1.4
TOTAL				35				3					1.00	72	253	9.4

SEM.UTIL:
SUBARBORET:
DATE COMPL. Uscare mijlocie

POL: ERZ:
LUCRARI EXEC.

LUCRARI PROP. RARITURI
RARITURI

109 C	Date
Lucrar	executa

DESCRIEREA STATIONII SI ARBORETULUI		ELM	P	M	VIR	D	H	C	AM	EL	PROVEN	VI	DENS	V O L U M		CRES
ARB	P	R	RE	STA	ANI	CM	M	L	ES	AG		TA	LI	MC/	MC/	MC/
	P		GE	ANI	CM	M	P	TE	AJ			LI	CONS	HA	UA	HA
109 D 3.6 HA GF.2-1B, SUP:A TS:5233 TP:4221 SOL:2407 Versant superior ondulat , EXPOZITIE SV INC. 15 G ALTITUDINE: 350 M. LITIERA:continua - subtire TIP FLORA:Asperula-Asarum Artificial de prod. mij. relativ-echien COMP.ACTUALA : 8 GO 1 CA 1 CE COMP.TEL : 8 GO 1 CA 1 CE SORT:GOS Gros si mijlociu,cherestea VIRSTA EXPL.120 ani																
GO	8	IN	55	24	17	3		M	.5	RN		N	0.56	131	472	4.3
CA	1	LT	55	18	17	3		M	.5	RN		N	0.07	14	50	0.5
CE	1	IN	55	28	22	3		M	.5	RN		N	0.07	22	79	0.5
TOTAL				55				3					0.70	167	601	5.3

SEM.UTIL:
SUBARBORET:
DATE COMPL. Alte date complement.

POL: ERZ:
LUCRARI EXEC.

LUCRARI PROP. T.IGIENA

109 D	Date
Lucrar	executa

DESCRIEREA STATIONII SI ARBORETULUI		ELM	P	M	VIR	D	H	C	AM	EL	PROVEN	VI	DENS	V O L U M		CRES
ARB	P	R	RE	STA	ANI	CM	M	L	ES	AG		TA	LI	MC/	MC/	MC/
	P		GE	ANI	CM	M	P	TE	AJ			LI	CONS	HA	UA	HA
109 E 3.3 HA GF.2-1B, SUP:A TS:5233 TP:4321 SOL:2407 Versant inferior ondulat , EXPOZITIE SV INC. 25 G ALTITUDINE: 280 M. LITIERA:continua - subtire TIP FLORA:Carex pilosa Total derivat de prod. mij. relativ-plurien COMP.ACTUALA : 5 FA 3 CA 2 GO COMP.TEL : 6 FA 2 GO 2 CA SORT:FA Gros si mijl.,cherestea VIRSTA EXPL.110 ani																
FA	4	LT	90	28	22	3		M	.5	RN		N	0.28	100	330	2.2
CA	3	LT	90	24	20	3		M	.5	RN		N	0.21	53	175	1.0
GO	2	LT	90	34	22	3		M	.6	RN		N	0.14	51	168	0.5
FA	1	LT	130	42	26	3		M	.6	RN		N	0.07	33	109	0.3
TOTAL				90				3					0.70	237	782	4.0

SEM.UTIL:
SUBARBORET:
DATE COMPL. Alte date complement.

POL: ERZ:
LUCRARI EXEC.

LUCRARI PROP. T.IGIENA

109 E	Date
Lucrar	executa

DESCRIEREA STATIONII SI ARBORETULUI		ELM	P	M	VIR	D	H	C	AM	EL	PROVEN	VI	DENS	V O L U M		CRES
ARB	P	R	RE	STA	ANI	CM	M	L	ES	AG		TA	LI	MC/	MC/	MC/
	P		GE	ANI	CM	M	P	TE	AJ			LI	CONS	HA	UA	HA
109 F 0.2 HA GF.2-1B, SUP:A TS:5233 TP:4321 SOL:2407 Versant inferior ondulat , EXPOZITIE V INC. 30 G ALTITUDINE: 260 M. LITIERA:intrerupta-subtire TIP FLORA:Carex pilosa Artificial de prod. mij. relativ-echien COMP.ACTUALA : 6 CA 4 SC COMP.TEL : 6 CA 4 SC SORT:CA Mijlociu si subtire VIRSTA EXPL. 50 ani																
CA	6	LT	25	14	10	3		M	.4	RN		N	0.48	42	8	4.4
SC	4	LT	25	10	9	3		M	.5	NEC		N	0.32	15	3	2.9
TOTAL				25				3					0.80	57	11	7.3

SEM.UTIL:
SUBARBORET:
DATE COMPL. Alte date complement.

POL: ERZ:
LUCRARI EXEC.

LUCRARI PROP. RARITURI/0.55

109 F	Date
Lucrar	executa

109 C Date complementare: diseminat fag, paltin, plop, jugastru, salcie câprească

Anul	Lucrari executate	Grupa de specii	Supraf. parcursa ha	Material lemnos recoltat		Natural		Suprafete regenerare				Alte lucrari	
				Total mc	Lemn de lucru-mc	Compoz. semintis	Supraf ha	Provenienta-cod rezerv.	Seminte kg	Puieti mi buc	Supraf. im-pacurita-ha	Unit. mas.	Canti-tate

109 D Date complementare:

Anul	Lucrari executate	Grupa de specii	Supraf. parcursa ha	Material lemnos recoltat		Natural		Suprafete regenerare				Alte lucrari	
				Total mc	Lemn de lucru-mc	Compoz. semintis	Supraf ha	Provenienta-cod rezerv.	Seminte kg	Puieti mi buc	Supraf. im-pacurita-ha	Unit. mas.	Canti-tate
2020	518 kg		3,6	13									

109 E Date complementare:

Anul	Lucrari executate	Grupa de specii	Supraf. parcursa ha	Material lemnos recoltat		Natural		Suprafete regenerare				Alte lucrari	
				Total mc	Lemn de lucru-mc	Compoz. semintis	Supraf ha	Provenienta-cod rezerv.	Seminte kg	Puieti mi buc	Supraf. im-pacurita-ha	Unit. mas.	Canti-tate
2020	518 kg		3,3	6									

109 F Date complementare: diseminat fag

Anul	Lucrari executate	Grupa de specii	Supraf. parcursa ha	Material lemnos recoltat		Natural		Suprafete regenerare				Alte lucrari	
				Total mc	Lemn de lucru-mc	Compoz. semintis	Supraf ha	Provenienta-cod rezerv.	Seminte kg	Puieti mi buc	Supraf. im-pacurita-ha	Unit. mas.	Canti-tate

P.1512
UPI Băsești Va 10915, B

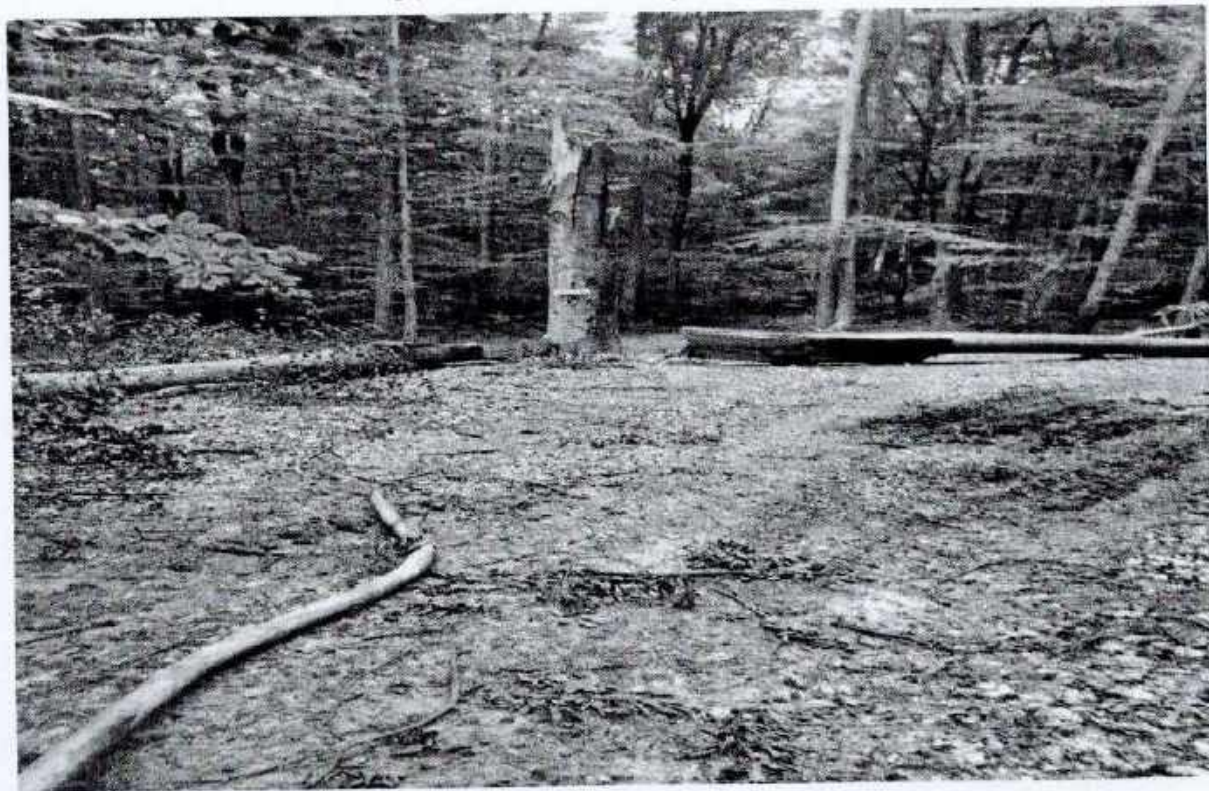

174 - suprafața pământului

P.1512

